Pesquisa: Fernando Alfredo Pretti e Paulo Struck Moraes.
Dados colhidos até 20 de dezembro de 2021

F A M Í L I A P R E T T I

Fernando Alfredo Pretti[1]

Paulo Stuck Moraes[2]

Árvore Genealógica

1. Médico hematologista, professor aposentado da UFES e fundador do Laboratório Bioclínico.
2. Genealogista, historiador e pesquisador. Membro do Instituto Histórico e Geográfico do Espírito Santo. Titular da Cadeira n.º 24 do Colégio Brasileiro de Genealogia.

Nota: Um agradecimento especial a Aldo Andrich meu amigo de infância, engenheiro e grande pesquisador da Genealogia, responsável por grande parte das informações da Família Pretti contidas nessa Árvore Genealógica.

F A M Í L I A P R E T T I - P R E T I

O nome da família Preti aparece no território da Paróquia de Santa Vittoria (Gualtieri – Emilia Romagna – Itália) em fins de 1700 representado por **Giovanni Preti**, proveniente, provavelmente, de território vizinho à região Vittoriense.

Giovanni, com mais ou menos 30 anos de idade, casou-se com **Orsola Santini**, do qual tiveram os seguintes filhos:

28/06/1787 – Barbara Vincenza Maria Preti
12/05/1791 – **Angelo Andrea Marco Preti**
15/03/1794 – Antonio Preti
05/07/1797 – Giuseppe Prospero Luigi Preti
20/07/1800 – Giuseppe Preti

Angelo preti casa-se com **Maria Ferroni**, provavelmente no início do século XIX e dão origem aos seguintes filhos:

09/04/1829 – Geremia Giuseppe Preti
14/06/1833 – Maria Preti
03/12/1837 – Antonio Maria Preti
08/11/1838 – **Luigi Preti**
14/09/1840 – Orsola Preti
02/06/1843 – Giuseppa Vittoria Luigia Preti

Luigi Preti nasceu em 8 de novembro de 1838 em Gualtieri, na Emilia Romagna e casou-se com **Filomena Tagliavini** em 1862 na cidade de Gualtieri. Filomena nasceu em 6 de janeiro de 1839 em Guastala, uma cidade vizinha de Gualtieri.

"Informações descritas por Bruno Gabbi, padre da paróquia de Santa Vittoria e obtidas por Cloves Pretti" – Setembro de 1993.

"Auguri di bene alla stirpe brasiliana dei Preti" – Padre Bruno Gabbi.

Luigi Preti e Filomena Tagliavini deixaram a Itália no dia 20 de setembro de 1876 do porto de Gênova tendo embarcado no navio Colombo e desembarcaram no Rio de Janeiro. Posteriormente pegaram o navio Werneck e desembarcaram, no porto de Vitória, no dia 26 de outubro de 1876. Através do rio Santa Maria chegaram em Santa Leopoldina e se estabeleceram no Núcleo do Timbuí.

Luigi e Filomena vieram acompanhados dos filhos: Girolamo, Giuseppe, Rosa, Irmo e Vittoria. Nasceram no Brasil, Henrique (Enrico) e Drasto (Adrasto).

Em um passeio pela Itália no ano de 2000, Fernando Alfredo Pretti e Ronaldo (Pretti) Bortolini constataram que não existia mais nenhum membro da família Preti morando nas regiões de Santa Vittoria e Gualtieri. Esta informação foi obtida na comune de Gualtieri e confirmada por uma única brasileira moradora da região que muito gentilmente nos prestou muitas informações.

Mais três representantes da família Pretti (Preti) chegaram ao Espírito Santo em épocas diferentes (Aurélia Castiglioni, pg 616); Gio Battista Pretti, 34 anos de idade, agricultor, casado com Martha Fasina, 28 anos de idade, provenientes da comune de Castel Mella, província de Brescia e acompanhados de cinco filhos, Giacomo, Giovanni Battista, Maria, Giuseppe e stefano, em 28 de fevereiro de 1889. Guglielmo Pretti, 41 anos, casado com Pasqua Pretti, 34 anos, vindos da Itália de região desconhecida, acompanhados dos filhos Luigi, Silvio, Guglielmo e Elisa, em 10 de dezembro de 1891. Finalmente Enrico Pretti, 44 anos, casado com Palmira Gonzi 36 anos e os filhos Carina, Ines, Modesta e Oreste, provenientes da comuna de Zibello e província de Parma, em quatro de novembro de 1894. Não sabemos do destino desses representantes da Família Pretti.

Luigi Preti, segundo nosso primo, Jerônimo (Pretti) Zanandréa, cuja mãe era neta de Luigi, veio para o Brasil através de Pietro Tabachi, dirigindo-se inicialmente para Nova Trento, mas não aceitando trabalhar na lavoura, estabeleceu-se na Penha, na época município de Santa Leopoldina e depois Santa Teresa. Luigi tinha vocação comercial e teve a ideia de inaugurar um rancho que servia de descanso e alimentação para os tropeiros. Os animais, também, descansavam, faziam pastagem e os arreios eram submetidos a reparos para prosseguir viagem. Luigi foi sepultado no cemitério de Valsugana, município de Santa Teresa.

Luigi e Filomena tiveram 8 filhos:

- Girolamo Preti (27.09.1863 - 10.10.1943)
- Giuseppe Preti (08.06.1866 - 27.03.1943)
- Enrico Preti (15.02.1869). Faleceu em Gualtieri ainda criança.
- Rosa Preti (1871)
- Irmo Preti (1873 - 09.12.1910)
- Vittoria Preti (01.08.1874)
- Henrique Pretti, também chamado de Enrico. (22.05.1878 - 01.01.1923).
- Adrasto Pretti, também chamado de Drasto. (14.02.1880 - 30.04.1916).
- Obs: Henrique e Adrasto nasceram no Brasil, os demais vieram da Itália com os pais, com exceção de Enrico, falecido antes da emigração para o Brasil.

Estávamos para enviar à gráfica para impressão desta árvore genealógica da Família Pretti, quando foi publicado pelo Arquivo Público do Estado do Espírito Santo, após um incansável trabalho do Diretor dessa

repartição, Cilmar Franceschetto, o livro "Viagens às colônias do Espírito Santo". Trata-se de um relatório do emissário italiano Arrigo De Zettiry, escrito em 1902, quando esteve percorrendo o Espírito Santo e Minas Gerais, com a tarefa de visitar e conhecer a realidade dos seus imigrantes nesses dois estados. Para nossa surpresa, na página 57 deste livro o seguinte relato do autor:

"6 DE FEVEREIRO. Na metade do caminho entre Porto do Cachoeiro e Santa Teresa, ainda no território do primeiro município, encontrei o primeiro italiano estabelecido com uma venda naquela localidade, conhecida como Morro dos Polacos, devido a uma antiga colônia de poloneses que ali existiu.

Giuseppe Pretti, com sua mulher italiana e 9 filhos, é o segundo filho de Luigi Pretti, um pequeno pai Abraão, empreendedor e corajoso, que serviu de estímulo a todos os seus filhos – 5 homens e 2 mulheres – todos residentes em Santa Teresa, menos Giuseppe.

Os outros homens – Gerolamo, Irmo, Enrico e Drasto – todos casados, menos o último, são tropeiros, isto é, donos e condutores de animais de carga. Não foi, portanto, a agricultura que fez o bem-estar econômico daquela família numerosa, que se viu obrigada a abandonar completamente o lote que ocupava, pois não rendia nem para o próprio sustento. Aquele lote, localizado na seção de Santo Antonio, situado na estrada onde passarei para ir a Santa Teresa, está desocupado até agora.

O velho Luigi está estabelecido não muito longe dali, com uma venda, uma pequena lavoura de café e cereais e um rancho de tropa. Quando ao longe avistamos a sua casa, multicolorida e limpa, compreendemos logo que lá dentro vive um homem, verdadeiro modelo de colono".

Outra citação sobre o nosso Luigi Preti, no livro do sociólogo italiano e doutor em História Renzo Grosselli que escreveu um belo livro sobre o assentamento dos colonos italianos no Espírito Santo. Trata-se do livro "Colônias Imperiais na Terra do Café". Página 381.

"Havia todas as causas para um movimento de revolta popular. Este ocorreu a 31 de outubro de 1877 e tivera como protagonistas os colonos de Nova Lombardia. Na verdade, aquela gente não tinha ideias de violência: desejava apenas retirar-se em massa para Vitória. Mas Franz von Lipp mandou chamar seu chefe, Ferdinando Giugni, e intimou-o a convencer seus companheiros a desistir. A situação estava bastante confusa, sendo estes de nacionalidade italiana e não brasileira. Giugni apresentou-se à direção com todos os habitantes de Nova Lombardia, pedindo bônus de consumo gratuitos ou trabalho nas estradas. Estranhos revolucionários! Pediam trabalho! Von Lipp não cedeu e ordenou a prisão de Giugni. Seus companheiros tentaram libertá-lo e, munidos de bastões e pedras, atacaram a direção e os militares que guardavam o prisioneiro. Os soldados, ajudados por outros brasileiros, repeliram os manifestantes e prenderam quatro colonos: **Luigi Pretti**, Eugenio Pedroni, Giuseppe Rondelli e Anselmo Carichini. Isto foi tudo. Ao comunicar o ocorrido aos superiores, Guaraná declarou que a causa do tumulto fora por falta de pagamentos, que colocava o colono à mercê dos negociantes. O diretor solicitou que não fossem tomadas medidas policiais, uma vez que se tratavam apenas de "reclamações veementes" e pediu que se libertassem os prisioneiros após uma simples prédica paternal..."

Quando resolvemos pesquisar as origens da Família Pretti (Preti) no Espírito Santo, a nossa intenção era apenas catalogar alguns membros da família, mas à medida que fomos mantendo contato com os parentes, o interesse e a adesão foram estimulantes para produzir algo mais elaborado culminando com a publicação de um livro.

Solicitamos a compreensão daqueles que não tiveram seus nomes aqui publicados por razões diversas, muitos não conseguimos contato, já que a prole de Luigi Pretti e Filomena Tagliavini tornou-se muito grande no Espírito Santo, outros não conseguiram enviar as informações em tempo hábil.

Pedimos desculpas aos erros que, possam ter ocorridos nos nomes das pessoas, datas, identificações, filiações, omissões e prometemos fazer as correções numa próxima edição.

Gostaríamos imensamente que os interessados mantivessem contato para comentários, críticas, sugestões, correções e principalmente para a inclusão de parentes que não tiveram seus nomes publicados nessa edição.

Fernando Alfredo Pretti
fapretti@terra.com.br
27 99981-6437

Paulo Stuck Moraes

Vitória – Espírito Santo – Brasil

20 de dezembro de 2021

Foi através de Luigi Preti e Filomena Tagliavini que tudo começou...

	CASAL			
	Giovanni Preti Orsola Santini			
	FILHOS			
	Barbara Vincenza Maria Preti		28.06.1787	
	Angelo Andrea Marco Preti		12.05.1791	30.12.1870
	Antonio Preti		15.03.1794	
	Giuseppe Prospero Luigi Preti		05.07.1797	
	Giuseppe Preti		20.07.1800	
	CASAL			
1.	Angelo Preti - Itália Maria Ferroni - Itália		12.05.1791	30.12.1870
	FILHOS			
1.1	Geremia Giuseppe Preti - Itália		09.04.1829	29.01.1879
1.2	Maria Preti - Itália		14.06.1833	
1.3	Antonio Maria Preti - Itália		03.12.1837	17.11.1872
1.4	**Luigi Preti** - Itália		08.11.1838	
1.5	Orsola Preti - Itália		14.09.1840	
1.6	Giuseppa Vittoria Luigia Pretti - Itália		02.06.1843	
	CASAL			
1.4	Luigi Preti - Itália Filomena Tagliavini - Itállia		08.11.1838 06.01.1839	1920? 1896?
	FILHOS			
1.4.1	Girolamo Luigi Giuseppe Preti - Itália		27.09.1863	10.10.1943
1.4.2	Giuseppe Francesco Preti - Itália		08.06.1866	27.03.1943
1.4.3	Enrico Preti - Itália		15.02.1869	22.05.1878
1.4.4	Rosa Preti - Itália		1871	
1.4.5	Irmo Preti - Itália		1873	09.12.1910
1.4.6	Vittoria Maria Anna Preti - Itália		01.08.1874	
1.4.7	Henrique Pretti (Enrico) - Brasil	Enrico	22.05.1878	01.01.1923
1.4.8	Adrasto Pretti (Drasto) - Brasil	Drasto	14.02.1880	30.04.1916
	CASAL			
1.4.1	Girolamo Preti Cleonice Simonassi Cecília Loss		27.09.1863 14.09.1867 07.10.1982	10.10.1943 23.07.1908 21.01.1967

	FILHOS			
1.4.1.1	Duzolina Pretti Filha de Cleonice Simonassi		10.08.1886	24.12.1906
1.4.1.2	Matilde Pretti Filha de Cleonice Simonassi		05.12.1887	05.11.1957
1.4.1.3	Rosa Pretti Filha de Cleonice Simonassi		11.11.1889	30.05.1964
1.4.1.4	Maria Pretti Filha de Cleonice Simonassi		04.10.1891	19.08.1968
1.4.1.5	Ângela Pretti Filha de Cleonice Simonassi		1892	14.09.1967
1.4.1.6	Santina Pretti Filha de Cleonice Simonassi		10.02.1895	
1.4.1.7	Elizabetta Regina Pretti Filha de Cleonice Simonassi		05.12.1896	27.01.1953
1.4.1.8	Luiz Pretti Neto Filho de Cleonice Simonassi		10.12.1898	23.06.1980
1.4.1.9	João José Pretti (Joanin) Filho de Cleonice Simonassi		21.12.1900	18.08.1953
1.4.1.10	Paulo Pretti Filho de Cleonice Simonassi		23.08.1903	27.04.1948
1.4.1.11	Horácio Pretti Filho de Cleonice Simonassi		19.06.1905	05.09.1938
1.4.1.12	Dozolina Pretti Filha de Cecília Loss		25.02.1910	
1.4.1.13	Henrique Pretti Filho de Cecília Loss		25.06.1911	
1.4.1.14	Adelchi Pretti Filho de Cecília Loss		07.02.1913	08.05.1975
1.4.1.15	Elvira Pretti Filha de Cecília Loss		02.11.1915	
1.4.1.16	Orminda Pretti Filha de Cecília Loss		02.11.1915	29.03.1991
1.4.1.17	Alice Filomena Pretti Filha de Cecília Loss		04.10.1917	29.07.1974
1.4.1.18	Amélio Pretti Filho de Cecília Loss		18.01.1920	
1.4.1.19	Isaura Pretti Filha de Cecília Loss		19.01.1924	23.07.2019
	CASAL			
1.4.1.1	Duzolina Pretti Theodoro Guaitolini		10.08.1886 13.06.1885	24.12.1906 17.12.1921
	CASAL			

1.4.1.2	Matilde Pretti Pedro Ghidoni		05.12.1887 19.07.1891	05.11.1957
	FILHOS			
1.4.1.2.1	Maria Cleonice Ghidoni		22.09.1911	
1.4.1.2.2	César Ghidoni		14.11.1913	
1.4.1.2.3	Amélio Ghidoni		14.04.1915	
1.4.1.2.4	Linda Ghidoni		04.10.1916	
1.4.1.2.5	Paulo Ghidoni		25.06.1918	
1.4.1.2.6	Olga Ghidoni		03.04.1921	
1.4.1.2.7	Hilário Ghidoni		25.03.1923	
	CASAL			
1.4.1.2.1	Maria Cleonice Ghidoni Mário Tonini		22.09.1911 13.04.1909	
	CASAL			
1.4.1.2.3	Amélio Ghidoni Maria Margon		14.04.1915 06.09.1919	
	CASAL			
1.4.1.1.5	Paulo Ghidoni Adelaide Brunetti		25.06.1918 .1927	
	CASAL			
1.4.1.3	Rosa Pretti Bartolomeu Zaché		11.11.1889 05.07.1890	30.05.1964
	FILHOS			
1.4.1.3.1	Américo Zaché		07.10.1911	
1.4.1.3.2	Cleonice Dusolina Zaché		20.12.1913	
1.4.1.3.3	Jerônimo Zaché		17.09.1916	
	CASAL			
1.4.1.4	Maria Pretti João Zaché		04.10.1891 05.11.1891	19.08.1968
	FILHOS			
1.4.1.4.1	Florindo Zaché		02.05.1912	
1.4.1.4.2	Florenzo Zaché		29.10.1913	
1.4.1.4.3	Dario Zaché		23.01.1915	
1.4.1.4.4	Valeriano Zaché		28.09.1916	
1.4.1.4.5	Olinda Zaché		07.06.1918	
1.4.1.4.6	Amélia Zaché		16.05.1920	
1.4.1.4.7	Arminda Zaché		27.04.1922	

1.4.1.4.8	Aurélio Zaché		30.06.1924	
	CASAL			
1.4.1.4.1	Florindo Zaché Júlia Molina		02.05.1912 08.02.1916	
	CASAL			
1.4.1.4.4	Valeriano Zaché Alevinia Molini		28.09.1916 01.10.1918	 25.11.1939
	CASAL			
1.4.1.5	Ângela Pretti Luigi Fabris		1892 1890	14.09.1967 29.09.1954
	FILHOS			
1.4.1.5.1	Mário Fabris		15.09.1913	14.09.1967
1.4.1.5.2	Giovanni Fabris		30.01.1915	
1.4.1.5.3	Belmiro Fabris		12.11.1916	
1.4.1.5.3	Ilário Fabris		09.11.1918	
	CASAL			
1.4.1.6	Santina Pretti Luiz Gumiel		10.02.1895	08.1979
	FILHOS			
1.4.1.6.1	Clelia Pretti Gumiel	Sem filhos		
1.4.1.6.2	Alice Pretti Gumiel	Sem Filhos	14.11.1915	
1.4.1.6.3	Cleonice Pretti Gumiel			1999
1.4.1.6.4	Luiz Pretti Gumiel			Falecido
1.4.1.6.5	Maria Pretti Gumiel			
	CASAL			
1.4.1.6.3	Cleonice Pretti Gumiel			
	José Evangelista Passos			
	FILHOS			
1.4.1.6.3.1	Gerson Gumiel Passos		1942	1999
1.4.1.6.3.2	Janice Gumiel Passos		21.11.1944	
1.4.1.6.3.3	Joice Gumiel Passos			
	CASAL			
1.4.1.6.3.2	Janice Passos Azevedo Edeval Gonçalves Azevedo		21.11.1944	 09.11.2016

	FILHOS			
1.4.1.6.3.2.1	Claudia Jane Passos Azevedo Leite			
1.4.1.6.3.2.2	Edeval Gonçalves Azevedo Junior			02.2022
1.4.1.6.3.2.3	Fabio Passos Azevedo		13.10.1967	
1.4.1.6.3.2.4	Fabricio Passos Azevedo		17.01.1971	
	CASAL			
1.4.1.6.3.2.3	Fabio Passos Azevedo Valeria Carvalho de Mello Azevedo		13.10.1967	
	CASAL			
1.4.1.6.3.2.4	Fabricio Passos Azevedo Elisa Cristina Ramos S. de Almeida Azevedo		17.01.1971	
	FILHOS			
1.4.1.6.3.2.4.1	Lucas Ramos Azevedo		19.06.2002	
1.4.1.6.3.2.4.1	Luigi Ramos Azevedo		27.12.2004	
	CASAL			
1.4.1.6.5	Maria Pretti Gumiel Cesario Toledo			
	FILHOS			
1.4.1.6.5.1	Elisabeth Gumiel Toledo			
1.4.1.6.5.2	Paulo Gumiel Toledo			
	CASAL			
1.4.1.7	Elizabetta Regina Pretti Manoel Vicente de Castro	Elisa	05.12.1895 .1896	27.01.1953
	FILHOS			
1.4.1.7.1	Drasto Vicente de Castro		12.07.2016	14.08.1917
1.4.1.7.2	Drasto Vicente de Castro		14.08.1917	
	CASAL			
1.4.1.8	Luiz Pretti Neto Maria Caser Pretti		10.12.1898 03.03.1902	23.06.1980 11.01.2001
	FILHOS			
1.4.1.8.1	Jerônimo Pretti		27.10.1921	1977
1.4.1.8.2	Jovita Dorothea Pretti	Titi	27.06.1924	
1.4.1.8.3	Aguida Cleonice Pretti		22.03.1926	
1.4.1.8.4	Elza Tereza Pretti		16.04.1930	
1.4.1.8.5	Élio Irineu Pretti		07.10.1931	
1.4.1.8.6	Auta Maria Pretti		09.07.1933	

1.4.1.8.7	Luizmar José Pretti		18.10.1936	05.06.1990
1.4.1.8.8	Leila Filomena Pretti		22.02.1940	
	CASAL			
1.4.1.8.1	Jerônimo Pretti Lucilia Andrade		27.10.1921	1977
	FILHOS			
1.4.1.8.1.1	Leila Pretti			
1.4.1.8.1.2	Angela Pretti			
1.4.1.8.1.3	Luiz Alberto Pretti			
1.4.1.8.1.4	Jeronimo Pretti Filho			
	CASAL			
1.4.1.8.2	Jovita Dorothea Pretti Cézar Antonio Gasparini	Tito	27.06.1924 02.04.1918	12.11.1996
	FILHOS			
1.4.1.8.2.1	Marilda Gasparini		04.06.1949	
1.4.1.8.2.2	Marita Gasparini		01.02.1952	
1.4.1.8.2.3	Cesar Antonio Gasparini Filho		01.08.1954	
	CASAL			
1.4.1.8.5	Élio Irineu Pretti Teresa Pretti		07.10.1931	
	CASAL			
1.4.1.8.7	Luizmar José Pretti Lilia Brito de Cerqueira Pretti		18.10.1936	05.06.1990
	FILHOS			
1.4.1.8.7.1	Luizmar José Pretti Júnior		30.08.1952	
1.4.1.8.7.2	Patricia Cerqueira Pretti		06.08.1967	
	CASAL			
1.4.1.8.7.2	Patricia Cerqueira Pretti Dalla Bernardina Geraldo Dalla Bernardina		06.08.1967 12.07.1961	
	FILHOS			
1.4.1.8.7.2.1	Carolina Pretti Dalla Bernardina		04.01.1988	
	CASAL			
1.4.1.9	João José Pretti Aldina Nunes Pereira	Joanin	21.12.1900 12.10.1906	18.08.1953 17.08.1991

	FILHOS			
1.4.1.9.1	Cleonice Pretti	Nicinha	17.01.1923	
1.4.1.9.2	Araci Pretti		06.04.1925	17.12.2012
1.4.1.9.3	Odete Pretti	Deti	08.02.1927	
1.4.1.9.4	Waldyr Pretti		08.02.1929	15.01.1978
1.4.1.9.5	Nephto Aguiar Pretti		08.12.1932	17.10.2011
1.4.1.9.6	Neuza Pretti		26.01.1935	17.07.2013
1.4.1.9.7	João Luiz Pretti	Joãozinho	08.05.1937	
1.4.1.9.8	Horácio Pretti Sobrinho		14.09.1939	24.01.2002
1.4.1.9.9	Maria do Carmo Pretti	Caxuxa	18.07.1942	
1.4.1.9.10	Aldina Pretti Filha	Dininha	14.02.1945	04.01.1946
1.4.1.9.11	Heuler José Pretti		01.01.1947	
1.4.1.9.12	Luiz Paulo Pretti		24.10.1949	
	CASAL			
1.4.1.9.1	Cleonice Pretti Severino Simonassi	Nicinha	17.01.1923 07.07.1917	 27.08.1987
	FILHOS			
1.4.1.9.1.1	Maria Augusta Simonassi	Guta	18.02.1943	
1.4.1.9.1.2	Carlos Roberto Simonassi	Filuca	17.09.1944	
1.4.1.9.1.3	Solimar Simonassi	Soli	02.05.1946	
1.4.1.9.1.4	Mauro César Simonassi	Bal	29.03.1947	
1.4.1.9.1.5	César Romero Simonassi		28.05.1950	
1.4.1.9.1.6	Maria Célia Simonassi		19.06.1951	
1.4.1.9.1.7	Maria Angela Simonassi		30.07.1953	
1.4.1.9.1.8	Maria das Graças Simonassi		16.07.1957	
	CASAL			
1.4.1.9.1.1	Maria Augusta Simonassi Araujo João Tôrres Araujo	Guta	18.02.1943 24.06.1932	 11.07.2003
	FILHOS			
1.4.1.9.1.1	Valério Simonassi Tôrres		15.09.1963	
1.4.1.9.1.2	Vaner Simonassi Tôrres		17.09.1964	
1.4.1.9.1.3	Vagner Simonassi Tôrres	Vaguinho	20.01.1966	
1.4.1.9.1.4	Sávio Simonassi Tôrres		05.09.1967	
1.4.1.9.1.5	Saulo Simonassi Tôrres		07.05.1970	
	CASAL			
1.4.1.9.1.1	Valério Simonassi Tôrres Jane Meri Pontes Tôrres		15.09.1963 28.12.1968	
	FILHOS			
1.4.1.9.1.1.1	Eric Pontes Tôrres		18.05.1993	

1.4.1.9.1.1.2	Rafael Pontes Tôrres		25.09.1995	
	CASAL			
1.4.1.9.1.2	Vaner Simonassi Tôrres Mara Rubia Vescovi Tôrres Margareth Loureiro		17.09.1964	
	FILHOS			
1.4.1.9.1.2.1	Juliana Vescovi Tôrres		14.04.93	
	CASAL			
1.4.1.9.1.3	Vagner Simonassi Tôrres Margarete Matos Figueiredo		20.01.1966 16.10.1975	
	FILHOS			
1.4.1.9.1.3.1	Anais Matos Tôrres		20.01.1997	
1.4.1.9.1.3.2	Marina Matos Simonassi		18.11.2002	
	CASAL			
1.4.1.9.1.4	Sávio Simonassi Tôrres Luciana Garcia de Freitas		05.09.1967 09.11.1969	
	FILHOS			
1.4.1.9.1.4.1	João Gabriel Tôrres			
1.4.1.9.1.5	Saulo Simonassi Tôrres Cindia Rezende Castro Tôrres		07.05.1970 27.11.1969	
	FILHOS			
1.4.1.9.1.5.1	Beatriz Castro Tôrres		14.09.2000	
1.4.1.9.1.5.2	Thiago Castro Tôrres		08.01.2005	
	CASAL			
1.4.1.9.1.2	Carlos Roberto Simonassi Risolda Ferreira Simonassi	Filuca	17.09.1944 03.02.1948	
	FILHOS			
1.4.1.9.1.2.1	Luciano Simonassi	Lú	28.07.1973	
1.4.1.9.1.2.2	Roberto Simonassi	Beto	16.04.1977	
1.4.1.9.1.2.3	Karla Simonassi		16.08.1979	
1.4.1.9.1.2.4	Bernardo Simonassi	Bê	22.02.1986	
	CASAL			
1.4.1.9.1.2.1	Luciano Simonassi	Lú	28.07.1973	

	Mirela Conopca Simonassi		23.05.1981	
	FILHOS			
1.4.1.9.1.2.1.1	Gabriel Conopca Simonassi		02.05.2006	
1.4.1.9.1.2.1.2	Pedro Simonassi		04.11.2010	
	CASAL			
1.4.1.9.1.2.2	Roberto Simonassi Alessandra Patricia de Oliveira Simonassi	Beto	16.04.1977 30.04.1972	
	CASAL			
1.4.1.9.1.2.3	Karla Simonassi Kerlly Campostrini Loyola		16.08.1979 19.06.1977	
	CASAL			
1.4.1.9.1.3	Solimar Simonassi Porchera Ereomides Porchera	Soli	02.05.1946	
	FILHOS			
1.4.1.9.1.3.1	Ronie Simonassi Porchera		17.12.1966	
1.4.1.9.1.3.2	Sandro Simonassi Porchera		10.01.1967	
1.4.1.9.1.3.3	Gustavo Simonassi Porchera		13.05.1976	
	CASAL			
1.4.1.9.1.3.1	Ronie Simonassi Porchera Sonia Russo Porchera		17.12.1966 22.12.1968	
	FILHOS			
1.4.1.9.1.3.1.1	Bruno Simonassi Russo		29.04.1991	
1.4.1.9.1.3.1.2	Rafael Russo Porchera		09.08.1999	
	CASAL			
1.4.1.9.1.3.2	Sandro Simonassi Porchera Marilene Souza de Oliveira Porchera		10.01.1967 09.11.1968	
	FILHOS			
1.4.1.9.1.3.2.2	Rayolane Oliveira Porchera		03.09.1996	
1.4.1.9.1.3.2.1	Larissa Oliveira Oliveira Porchera		23.01.1998	
1.4.1.9.1.3.2.3	Pedro Oliveira Porchera		30.11.2001	

	CASAL			
1.4.1.9.1.3.3	Gustavo Simonassi Porchera Elizangela Penna Melo Porchera		13.05.1976 15.11.1976	
	FILHOS			
1.4.1.9.1.3.3.1	Isabelli Penna Melo Porchera		27.08.2007	
	CASAL			
1.4.1.9.1.4	Mauro César Simonassi Zilda Barcelos Simonassi	Bal	29.03.1947 16.03.1952	
	FILHOS			
1.4.1.9.1.4.1	Vitor Simonassi		20.07.1979	
	CASAL			
1.4.1.9.1.4.1	Vitor Simonassi Cristina Gianizelli Zotelli		20.07.1979	
	FILHOS			
1.4.1.9.1.4.1.1	Luiza Zotelli Simonassi		09.10.2004	
1.4.1.9.1.4.1.2	Laize Zotelli Simonassi		09.10.2004	
	CASAL			
1.4.1.9.1.5	César Romero Simonassi Maria Isabel Galetti Simonassi	 Bel	28.05.1950 06.05.1955	
	FILHOS			
1.4.1.9.1.5.1	Joorley Galetti Simonassi		14.04.1977	
1.4.1.9.1.5.2	Mirella Galetti Simonassi		28.11.1980	
	CASAL			
1.4.1.9.1.6	Maria Célia Simonassi Mauro Roerto Saliba		19.06.1951 27.08.1945	
	FILHOS			
1.4.1.9.1.6.1	Thais Simonassi Saliba		25.09.1982	
1.4.1.9.1.6.2	Renato Simonassi Saliba		05.12.1986	
	CASAL			
1.4.1.9.1.8	Maria das Graças Simonassi Gava		16.07.1957	

	Antonio Carlos Gava	Toninho	14.04.1957	
	FILHOS			
1.4.1.9.1.8.1	Janaina Simonassi Gava		16.06.1986	
1.4.1.9.1.8.2	Diego Simonasse Gava		19.08.1988	
	CASAL			
1.4.1.9.2	Arací Pretti Vago Alcides Vago	Coroa Tide	06.04.1925 23.05.1919	17.12.2012 27.05.1961
	FILHOS			
1.4.1.9.2.1	Itamar Vago		10.07.1943	
1.4.1.9.2.2	João Angelo Vago	Vão	17.02.1945	
1.4.1.9.2.3	Virginia Celia Vago	Dida	26.04.1950	
1.4.1.9.2.4	Alcides Vago Junior	Luca	30.08.1955	
1.4.1.9.2.5	Monica Leticia Vago		14.07.1960	
	CASAL			
1.4.1.9.2.1	Itamar Vago Dalva Silveira Vago	 Ratinha	10.07.1943	
	FILHOS			
1.4.1.9.2.1.1	Marcio Flavio Vago		08.04.1970	
1.4.1.9.2.1.2	Luciano Silveira Vago	Lu	20.11.1975	
	CASAL			
1.4.1.9.2.1.1	Marcio Flavio Vago Carla Christian Gabriel Santos Vago		08.04.1970 12.03.1977	
	CASAL			
1.4.1.9.2.2	João Angelo Vago Angela Maria Martins Vago		17.02.1945 12.11.1953	
	FILHOS			
1.4.1.9.2.2.1	Alessandra Martins Vago		26.05.1972	
1.4.1.9.2.2.5	Anderson da Costa Rocha Vago		24.07.1973	
1.4.1.9.2.2.2	Angela Raphaela Martins Vago	Fainha	30.11.1974	
1.4.1.9.2.2.3	Angela Gabriella Martins Vago	Bibi	17.08.1979	
1.4.1.9.2.2.4	Angelo Gabriel Martins Vago	Bie	28.05.1980	
	CASAL			
1.4.1.9.2.2.1	Alessandra Martins Vago Eduardo Nogueira Gomes		26.05.1972 06.09.1968	
	FILHOS			

1.4.1.9.2.2.1.1	Ludmila Martins Vago Gomes		05.03.1994	
	CASAL			
1.4.1.9.2.2.2	Angela Raphaela Martins Vago Bruno Portugal Ferighetto	Fainha	30.11.1974 03.03.1973	
	FILHOS			
1.4.1.9.2.2.2.1	Giordanna Ferighetto		09.04.1999	
1.4.1.9.2.2.2.2	Victor Ferighetto		03.02.2003	
	CASAL			
1.4.1.9.2.2.3	Angela Gabriella Martins Vago Gustavo Guerra de Vasconcelos	Bibi	17.08.1979 11.06.1975	
	FILHOS			
1.4.1.9.2.2.3.1	Sophia Vago Vasconcellos		20.12.2011	
	CASAL			
1.4.1.9.2.3	Virginia Celia Vago Magevski Sebastião Magevski	Dida Tião	26.04.1950 12.02.1939	
	FILHOS			
1.4.1.9.2.3.1	Denise Magevski		23.03.1973	
1.4.1.9.2.3.2	Fabiano Magevski		15.11.1975	
	CASAL			
1.4.1.9.2.3	Denise Magevski Lube Leonardo Erlacher Lube de Almeida		23.03.1973 31.03.1969	
	FILHOS			
1.4.1.9.2.3.1	Maria Julia Magevski Lube		12.05.2001	
1.4.1.9.2.3.2	Maria Alice Magevski Lube		27.09 2003	
	CASAL			
1.4.1.9.2.3.2	Fabiano Magevski Rosangela Brito Vieira Magevski		15.11.1975 28.12.1976	
	FILHOS			
1.4.1.9.2.3.2.1	Maria Antonia			
	CASAL			
1.4.1.9.2.5	Monica Leticia Vago Carlos Alberto Ferreira Walker Paiva Moreira		14.07.1960 31.07.1950 24.12.1947	

	FILHOS			
1.4.1.9.2.5.4	Felipe Vago Ferreira		01.04.1980	
1.4.1.9.2.5.1	Ricardo Vago Ferreira		20.05.1981	
1.4.1.9.2.5.2	Natalia Vago Fereira		16.01.1985	
1.4.1.9.2.5.3	Lucas Vago Ferreira		40.04.1986	
	CASAL			
1.4.1.9.3	Odete Pretti Tonini Irmo Severo Tonini	Deti	08.02.1927 28.11.1924	
	FILHOS			
1.4.1.9.3.1	Aldina Claudia Tonini	Preta	20.07.1948	
1.4.1.9.3.2	Maria Palmira Tonini	Loura	11.03.1950	
1.4.1.9.3.3	Lucimar Tereza Tonini		29.01.1952	
1.4.1.9.3.4	Elizabeth Maria Tonini	Beth	01.12.1953	
1.4.1.9.3.5	João Lázaro Tonini	Joãzinho	13.07.1956	
1.4.1.9.3.6	Valdecir Luiz Tonini	Alemão	01.12.1958	
1.4.1.9.3.7	Lia Márcia Tonini		31.01.1961	
1.4.1.9.3.8	Jílio César Tonini		15.04.1965	
	CASAL			
1.4.1.9.3.1	Aldina Claudia Tonini Celso Drumond Soares	Preta	20.07.1948 10.12.1949	
	FILHOS			
1.4.1.9.3.1.1	André Drumond Soares		23.08.1976	
1.4.1.9.3.1.2	Leandro Drumond Soares		24.09.1980	
1.4.1.9.3.1.3	Camilo Drumond Soares		31.10.1981	
	CASAL			
1.4.1.9.3.1.1	André Drumond Soares Fernanda Cristina M. Fernandes Soares		23.08.1976 12.05.1978	
	FILHOS			
1.4.1.9.3.1.1.1	Julia M. Fernandes Drumond Soares		14.03.2003	
1.4.1.9.3.1.1.2	Lais M. Fernandes Drumond Soares		26.05.2010	
	CASAL			
1.4.1.9.3.2	Maria Palmira Tonini Chieppe José Luiz Chieppe	Loura	11.03.1950 18.12.1944	
	FILHOS			
1.4.1.9.3.2.1	Fabrícia Chieppe		09.11.1973	
1.4.1.9.3.2.2	Elaine Chieppe		17.07.1976	
1.4.1.9.3.2.3	Luiz Guilherme Chieppe		09.03.1979	

	CASAL			
1.4.1.9.3.2.1	Fabrícia Chieppe Juliano Batista Fachetti		09.11.1973 21.11.1973	
	FILHOS			
1.4.1.9.3.2.1.1	Bernardo Chieppe Fachetti		21.12.1999	
1.4.1.9.3.2.1.2	Maria Clara Chieppe Fachetti		03.08.2010	
	CASAL			
1.4.1.9.3.2.2	Elaine Chieppe Oliveira Cleiver de Oliveira		17.07.1976 09.08.1975	
	FILHOS			
1.4.1.9.3.2.2.1	Luiz Otávio Chieppe Oliveira		22.12.2011	
	CASAL			
1.4.1.9.3.3	Lucimar Tereza Tonini Foletto Marcos Antonio Foletto		29.01.1952 11.07.1953	
	FILHOS			
1.4.1.9.3.3.1	Cristiano Foletto		11.06.1976	
1.4.1.9.3.3.2	Flávio Foletto		17.08.1978	
1.4.1.9.3.3.3	Roberta Foletto		05.02.1981	
	CASAL			
1.4.1.9.3.4	Elizabeth Maria Tonini Tadeu de Araujo Coutinho	Beth	01.12.1953 18.11.1952	
	FILHOS			
1.4.1.9.3.4.1	Leonardo Campos Coutinho		30.07.1979	
1.4.1.9.3.4.2	João Paulo Campos Coutinho		13.12.1981	
	CASAL			
1.4.1.9.3.5	João Lázaro Tonini Ivanete Mendonça Tonini	Joãozinho	13.07.1956 14.02.1956	
	FILHOS			
1.4.1.9.3.5.1	Juliana Tonini		06.02.1980	
1.4.1.9.3.5.2	Lorena Tonini		22.10.1082	
1.4.1.9.3.5.3	João Marcelo Tonini		15.11.1987	
	CASAL			
1.4.1.9.3.5.1	Juliana Tonini Talhati Wender Abilio Moraes Talhati		06.02.1980 19.12.1973	

	FILHOS			
1.4.1.9.3.5.1.1	João Paulo Talhati		23.01.2008	
	CASAL			
1.4.1.9.3.5.2	Lorena Tonini Henrique Antonio Spelta Junior		22.10.1082 03.04.1978	
	FILHOS			
1.4.1.9.3.5.2.1	João Henrique Tonini Spelta		09.06.2000	
1.4.1.9.3.5.2.2	Lucas Tonini Spelta		20.03.2002	
	CASAL			
1.4.1.9.3.6	Valdecir Luiz Tonini ?	Alemão	01.12.1958	
	FILHOS			
1.4.1.9.3.6.1	Tatiana Tonini		02.11.1981	
1.4.1.9.3.6.2	Luis Felipe Tonini		24.08.1985	
1.4.1.9.3.6.3	Tamiris Tonini		28.12.1990	
	CASAL			
1.4.1.9.3.6.1	Tatiana Tonini Zamprogno Ederson Adão Zamprogno		02.11.1981 21.06.1984	
	CASAL			
1.4.1.9.3.6.2	Luis Felipe Tonini Larissa Fernandes Tonini		24.08.1985 29.08.1985	
	CASAL			
1.4.1.9.3.6.3	Tamiris Tonini Lecco Pedro Paulo da Silva Lecco		28.12.1990 24.11.1986	
	CASAL			
1.4.1.9.3.7	Lia Márcia Tonini Nascimento Augusto Onofre Nascimento		31.01.1961 15.09.1956	
	FILHOS			
1.4.1.9.3.7.1	Alexandre Nascimento		26.02.1983	
1.4.1.9.3.7.2	Natalia Nascimento		26.06.1985	
1.4.1.9.3.7.3	Fernanda Nascimento		14.12.1987	
	CASAL			
1.4.1.9.3.8	Júlio César Tonini Ana Maria Lima Tonini		15.04.1965 15.01.1966	

	FILHOS			
1.4.1.9.3.8.1	Karina Lima Tonini		23.06.1990	
1.4.1.9.3.8.2	Leonardo Lima Tonini		18.04.1992	
	CASAL			
1.4.1.9.4	Waldyr Pretti Djanira Mageviski Pretti		08.02.1929 21.12.1932	15.01.1978
	FILHOS			
1.4.1.9.4.1	Denis Orly Pretti		25.10.1952	09.12.1989
1.4.1.9.4.2	Delza Eli Pretti		05.04.1954	
1.4.1.9.4.3	Deuber Erli Pretti		06.02.1959	
	CASAL			
1.4.1.9.4.1	Denis Orly Pretti Rita de Cassia Almeida Pretti		25.10.1952 02.09.1954	09.12.1989
	FILHOS			
1.4.1.9.4.1.1	Eduardo Almeida Pretti		21.12.1976	
1.4.1.9.4.1.2	Alexandre Almeida Pretti		21.05.1979	
1.4.1.9.4.1.3	Janine Almeida Pretti		02.02.1982	
	CASAL			
1.4.1.9.4.1.1	Eduardo Almeida Pretti Euzeni Silva Campos	Dudu Kita	21.12.1976 06.05.1983	
	FILHOS			
1.4.1.9.4.1.1.1	Ana Lucia Campos Pretti		15.10.2007	
	CASAL			
1.4.1.9.4.1.2	Alexandre Almeida Pretti Larissa		21.05.1979	
	CASAL			
1.4.1.9.4.1.3	Janine Almeida Pretti Wander da Silva Rangel		02.02.1982 24.05.1982	
	FILHOS			
1.4.1.9.4.1.3.1	Cassia Cristina Pretti Rangel		03.11.2002	
1.4.1.9.4.1.3.2	Pedro			
	CASAL			
1.4.1.9.4.2	Delza Eli Pretti Felippe		05.04.1954	

	Nelio Fernando Chieppe Felippe		15.01.1952	
	FILHOS			
1.4.1.9.4.2.1	Danielle Pretti Felippe		27.06.1976	
1.4.1.9.4.2.2	Christianne Pretti Felippe		30.01.1981	
1.4.1.9.4.2.3	Vanessa Pretti Felippe		01.03.1982	
	CASAL			
1.4.1.9.4.2.3	Vanessa Pretti Felippe Presley Modolo Assunção		01.03.1982 29.07.1981	
	FILHOS			
1.4.1.9.4.2.3.1	Maria Eduarda Felippe de Assunção		17.08.2001	
1.4.1.9.4.2.3.2	Maria Fernanda Felippe de Assunção		19.09.2011	
	CASAL			
1.4.1.9.4.3	Deuber Erli Pretti Ana Karla Lube Pretti		06.02.1959 14.07.1967	
	FILHOS			
1.4.1.9.4.3.1	Douglas Pretti		19.01.1987	
1.4.1.9.4.3.2	Alex Pretti		03.10.1988	
1.4.1.9.4.3.3	Cassio Pretti		30.03.1992	
	CASAL			
1.4.1.9.5	Nephto Aguiar Pretti Nilsa Gonzalez Pretti		08.12.1932 26.01.1934	17.10.2011
	FILHOS			
1.4.1.9.5. 1	Rosana Rita Pretti	Zana	19.03.1958	
1.4.1.9.5.2	Ricardo Luis Pretti		12.06.1963	
1.4.1.9.5.3	Renata Cristina Pretti		12.10.1974	
	CASAL			
1.4.1.9.5. 1	Rosana Rita Pretti Elio Jorge Dias Ribeiro	Zana	19.03.1958 04.09.	
	FILHOS			
1.4.1.9.5. 1.1	Shaula Pretti Ribeiro		21.01.1985	
1.4.1.9.5. 1.2	Nayara Pretti Ribeiro		21.10.1987	
1.4.1.9.5. 1.3	Essan Pretti Ribeiro		07.07.1989	
	CASAL			
1.4.1.9.5. 1.1	Shaula Pretti Ribeiro Alvaro Luis Guaitolini		21.01.1985 19.08.1985	

	Marco Segna		25.08.1983	
	FILHOS			
1.4.1.9.5. 1.1.1	Isadora Guaitolini		13.03 2010	
1.4.1.9.5. 1.1.2	Veronica Segna		20.05.2013	
1.4.1.9.5. 1.1.3	Giada Segna		29.12.2014	
	CASAL			
1.4.1.9.5. 1.2	Nayara Pretti Ribeiro Alfonso Costanza		21.10.1987 13.10.1985	
	FILHOS			
1.4.1.9.5. 1.2.1	Anthony Costanza		02.09.2009	
	CASAL			
1.4.1.9.5.2	Ricardo Luis Pretti		12.06.1963	
	FILHOS			
1.4.1.9.5.2.1	Gabriel Romano Pretti		05.11.1997	
1.4.1.9.5.2.2	Clara Romano Pretti		14.11.1998	
	CASAL			
1.4.1.9.5.2.2	Clara Romano Pretti Bernardo Rodrigues Abelo		14.11.1998	
	FILHOS			
1.4.1.9.5.2.2.1	Benjamin Pretti Abelo		12.09.2023	
	CASAL			
1.4.1.9.5.3	Renata Cristina Pretti Juliano Pertel Alexander Ribeiro		12.10.1974 04.06.1979 07.09.1976	
	FILHOS			
1.4.1.9.5.3.1	Sara Pretti (Filha de Alexander)		13.11.1995	
1.4.1.9.5.3.2	Pietro Pertel (Filho de Juliano)		15.09.2004	
	CASAL			
1.4.1.9.6	Neuza Pretti de Menezes Silvio Eduardo Teixeira de Menezes		26.01.1935 08.12.1929	17.07.2013
	FILHOS			
1.4.1.9.6.1	Silvio Eduardo Teixeira de Menezes Junior		23.05.1964	
1.4.1.9.6.2	Lucia Pretti de Menezes		21.06.1965	

1.4.1.9.6.3	Luiz Augusto Pretti de Menezes		23.07.1966	
	CASAL			
1.4.1.9.6.1	Silvio Eduardo Teixeira de Menezes Junior Gabrielle Whillie de Menezes		23.05.1964 10.01.1970	
	FILHOS			

1.4.1.9.6.1.1	Madeleine Juliana Menezes		30.03.2002	
1.4.1.9.6.1.2	Isabella Grace Menezes		24.06.2005	
	CASAL			
1.4.1.9.6.2	Lucia Pretti de Menezes Gastão Alcantara Verçosa de Sá Ribeiro		21.06.1965	
	FILHOS			
1.4.1.9.6.2.1	Lucas Pretti Menezes de Sá Ribeiro		21.09.1989	
	CASAL			
1.4.1.9.6.3	Luiz Augusto Pretti de Menezes Marla Cristina Matos de Menezes		23.07.1966 28.09.1968	
	FILHOS			
1.4.1.9.6.3.1	Luiz Felipe Matos de Menezes		17.08.2002	
1.4.1.9.6.3.2	Caio Matos de Menezes		20.12.2003	
	CASAL			
1.4.1.9.7	João Luiz Pretti Maria Antonia Poubel Pretti	Joãozinho	08.05.1937 23.05.1943	
	FILHOS			
1.4.1.9.7.1	Luiz Antonio Pretti		06.06.1962	
1.4.1.9.7.2	Liemar José Pretti		29.06.1964	
1.4.1.9.7.3	Luciene Maria Pretti		06.08.1967	
	CASAL			
1.4.1.9.7.1	Luiz Antonio Pretti Ruslana Benetti Maia Pretti		06.06.1962 25.08.1970	
	FILHOS			
1.4.1.9.7.1.1	Lucas Maia Pretti		13.03.1996	
1.4.1.9.7.1.2	João Pedro Maia Pretti		28.04.2000	
	CASAL			
1.4.1.9.7.2	Liemar José Pretti Vania Aparecida Brunetti Pretti		29.06.1964 16.11.1967	
	FILHOS			
1.4.1.9.7.2.1	Paloma Brunetti Pretti		08.10.1996	
	CASAL			
1.4.1.9.7.3	Luciene Maria Pretti Ulisses Dalla Bernardina	 Bananinha	06.08.1967 02.08.1964	

	FILHOS			
1.4.1.9.7.3.1	Bharbara Pretti Dalla Bernardina		12.08.1994	
1.4.1.9.7.3.2	Nicolas Pretti Dalla Bernardina		05.08.1996	
	CASAL			
1.4.1.9.7.3.1	Bharbara Pretti Dalla Bernardina João Oggioni Neto		12.08.1994 21.08.1992	
	FILHOS			
1.4.1.9.7.3.1.1	Matteo Pretti Dalla Bernardina Oggioni		04.12.2025	
	CASAL			
1.4.1.9.8	Horácio Pretti Sobrinho Luzia Maria Marin Pretti Neuza de Meirelles Klay		14.09.1939 23.07.1954 09.11.1955	24.01.2002
	FILHOS			
1.4.1.9.8.1	Adriana Pretti		14.01.1973	
1.4.1.9.8.2	Lucélia Pretti		20.12.1978	
1.4.1.9.8.3	João Antonio Pretti		12.07.1995	
	CASAL			
1.4.1.9.8.1	Adriana Pretti Antoniolli Jakson Henrique Antoniolli		14.01.1973 13.01.1973	
	CASAL			
1.4.1.9.8.2	Lucélia Pretti Cristian Nunes Lima		20.12.1978 04.05.1976	
	FILHOS			
1.4.1.9.8.2.1	Melissa Pretti Nunes Lima		20.05.1995	
1.4.1.9.9	Maria do Carmo Pretti Mauricio Vieira de Carvalho	Caxuxa	18.07.1942 13.06.1938	
	FILHOS			
1.4.1.9.9.1	Xerxes Moreira de Carvalho		11.09.1965	
1.4.1.9.9.2	Sandro Moreira de Carvalho		16.05.1969	
1.4.1.9.9.3	Gisele Pretti Carvalho		24.01.1973	
	CASAL			

1.4.1.9.9.2	Sandro Moreira de Carvalho Lauren Cristina de Carvalho Alessandra Stefano de Carvalho		16.05.1969 25.11.1978 07.01.1976	
	FILHOS			
1.4.1.9.9.2.1	João Lucas Stefano de Carvalho		10.03.2003	
1.4.1.9.9.2.2	Matheus Stefano de Carvalho		19.11.2005	
	CASAL			
1.4.1.9.9.3	Gisele Carvalho Fraga	Gi	24.01.1973	

	Carlos Wilton Fraga Jr.	Carlinhos	16.09.1970	
	FILHOS			
1.4.1.9.9.3.1	Thiago Carvalho Fraga		09.01.1993	
	CASAL			
1.4.1.9.11	Heuler José Pretti Maria das Graças Fachetti Pretti		01.01.1947 07.05.1948	
	FILHOS			
1.4.1.9.11.1	Fabíola Carla Pretti		06.09.1972	
1.4.1.9.11.2	Pollyanna Pretti		01.03.1975	
1.4.1.9.11.3	Larissa Pretti		07.09.1978	
1.4.1.9.11.4	Luis Emílio Fachetti Pretti		23.02.1984	
1.4.1.9.11.5	Luciano Talis Fachetti Pretti		14.09.1986	
	CASAL			
1.4.1.9.11.1	Fabíola Carla Pretti Paulo Renato Merlo Fernando Coelho Mainieri	Bia	06.09.1972 19.07.1964 11.10.1967	
	FILHOS			
1.4.1.9.11.1.1	Anna Lara Pretti Merlo		12.07.1985	
1.4.1.9.11.1.2	Kiara Luz Coelho Figueiredo Mainieri		10.08.1992	
1.4.1.9.11.1.3	Igan Coelho Figueiredo Mainieri Silveira		28.02.1994	
1.4.1.9.11.1.4	Arthur Coelho Figueiredo Mainieri Silveira		23.02.1996	
	CASAL			
1.4.1.9.11.2	Pollyanna Pretti		01.03.1975	
	FILHOS			
1.4.1.9.11.2.1	Mel Pretti Bezerra		29.09.2004	
	CASAL			
1.4.1.9.11.3	Larissa Pretti Reali Rafhael Pasolini Reali		07.09.1978 28.02.1976	
	FILHOS			
1.4.1.9.11.3.1	Clara Pretti Reali		04.07.2005	
1.4.1.9.11.3.2	Helena Pretti Reali		12.05.2009	
	CASAL			
1.4.1.9.12	Luiz Paulo Pretti Norma Motta Pretti		24.10.1949	

	FILHOS			
1.4.1.9.12.1	Flavia Motta Pretti		19.06.1977	
1.4.1.9.12.2	Bianca Motta Pretti		15.10.1982	
	CASAL			
1.4.1.10	Paulo Pretti Maria Sampaio		23.08.1903	27.04.1948
	FILHOS			
1.4.1.10.1	“Belico” Pretti			
1.4.1.10.2	Atila Pretti			
1.4.1.10.3	Juarez Pretti			
1.4.1.10.4	Déia Pretti			
	CASAL			
1.4.1.11	Horácio Pretti Matilde Favoretti		19.06.1905 1915	05.09.1938
	FILHOS			
1.4.1.11.1	Jandyra Cleonice Pretti			
1.4.1.11.2	Gesil José Pretti			
	CASAL			
1.4.1.11.2	Gesil José Pretti Carmelena Carvalho Pretti			
	FILHOS			
1.4.1.11.2.1	Gesil Horácio Pretti			
1.4.1.11.2.2	Marcelo Carvalho Pretti			
1.4.1.11.2.3	Rodrigo Carvalho Pretti			
	CASAL			
	Gesil Horácio Pretti ?			
	FILHOS			
1.4.1.11.2.1.1	Bernardo Soares Pretti			
1.4.1.11.2.1.2	Bruno Portugal Pretti			
	CASAL			
1.4.1.11.2.2	Marcelo Carvalho Pretti Roberta Lehrback Pretti			
	FILHOS			
1.4.1.11.2.2.1	Manuela Lehrback Pretti			

1.4.1.11.2.2.2	João Marcelo Lehrback Pretti			
1.4.1.12	Dozolina Pretti Agripino Bissolatti Santana Hilário Izabel		25.02.1910 28.01.1901 10.10.1924	 01.03.1972
	FILHOS			
1.4.1.12.1	Helton Bissolatti Santana			
1.4.1.12.2	Edgar Bissolatti Santana			
1.4.1.12.3	Homero Bissolatti Santana			
1.4.1.12.4	Raul Bissolatti Santana			
1.4.1.12.5	Gentila Bissolatti Santana			
1.4.1.12.6	Jeronimo Izabel			
1.4.1.12.7	Antonio Tadeu Izabel			
	CASAL			
1.4.1.12.5	Gentila Pretti Bissolatti Santana José leal de Oliveira			
	FILHOS			
1.4.1.12.5.1	Maria José Pretti Leal			
1.4.1.12.5.2	Margarida Maria Pretti Leal			
1.4.1.12.5.3	Luiz Pretti Leal			
1.4.1.12.5.4	Wilson Pretti Leal			
1.4.1.12.5.5	José Leal de Oliveira Júnior			
1.4.1.12.5.6	Carlos José Pretti Leal			
1.4.1.12.5.7	Dilson Pretti Leal			
1.4.1.12.5.8	Maria Angélica Pretti Leal			
	CASAL			
1.4.1.13	Henrique Pretti (Filho de Girolamo Preti) Noemia Caldas		25.06.1911	
	FILHOS			
1.4.1.13.1	Henrique Pretti Filho			
1.4.1.13.2	Luis Antonio			
	CASAL			
1.4.1.14	Adelchi Pretti Eleta Faroni		07.02.1913 .1918	08.05.1975
	FILHOS			
1.4.1.14.1	Luis Carlos Pretti	Lusca	02.09.1936	
1.4.1.14.2	Argeu Leonidas Pretti		11.06.1938	
1.4.1.14.3	Maria Marta Pretti		26.10.1944	

	CASAL			
1.4.1.14.1	Luis Carlos Pretti Maria Gicelda Reis	Lusca Celda	02.09.1936 08.02.1935	
	FILHOS			
1.4.1.14.1.1	Regina Carla Pretti		18.07.1960	
1.4.1.14.1.2	Luis Carlos Pretti Filho		27.10.1962	
	CASAL			
1.4.1.14.1.1	Regina Carla Pretti Iuri Veras Aguiar		18.07.1960 27.09.	
	FILHOS			
1.4.1.14.1.1.1	Carolina Pretti Aguiar		21.12.1984	
1.4.1.14.1.1.2	Lais Pretti Aguiar		20.10.1988	
	CASAL			
1.4.1.14.1.2	Luis Carlos Pretti Filho Claudia Camara do Vale		27.10.1962 09.07.1963	
	CASAL			
1.4.1.14.2	Argeu Leonidas Pretti Maria de Lourdes Piazini Maioli Tânia Cordeiro		11.06.1938 30.04.1942 15.04.1945	
	FILHOS			
1.4.1.14.2.1	Leomara Maioli Pretti Filha de Maria de Lourdes		13.02.1966	
1.4.1.14.2.2	Luciana Carla Maioli Pretti Filha de Maria de Lourdes		08.05.1968	
1.4.1.14.2.3	Argeu Leonidas Pretti Filho Filho de Maria de Lourdes	Geu	10.01.1975	
1.4.1.14.2.4	Leo Henrique Cordeiro Pretti Filho de Tânia	Teleleco	12.07.1985	
	CASAL			
1.4.1.14.3	Maria Marta Pretti Leonardo Mozachi		26.10.1944	
	FILHOS			
1.4.1.14.3.1	Leonardo Mozachi Filho		21.11.1974	
1.4.1.14.3.2	Leandro Pretti Mozachi		03.04.1976	
1.4.1.14.3.3	Luigi Mozachi Pretti		28.12.1977	

	CASAL			
1.4.1.15	Elvira Pretti Olfeu Guilherme Maculan		02.11.1915 07.08.1914	
	FILHOS			
1.4.1.15.1	Sergio Antonio Pretti Maculan		12.12.1943	
1.4.1.15.2	Sonia Maria Pretti Maculan		17.02.1948	
1.4.1.15.3	Sandra Maria Pretti Maculan		04.03.1953	
	CASAL			
1.4.1.16	Orminda Pretti Faroni Almir Faroni		02.11.1915 25.11.1917	29.03.1991 14.06.2002
	FILHOS			
1.4.1.16.1	Haydée Sueda Pretti Faroni		13.06.1940	
1.4.1.16.2	Solange Marilia Pretti Faroni		24.01.1943	
1.4.1.16.3	Sandra Marilia Pretti Faroni			
1.4.1.16.4	Almir Faroni Junior		09.07.1947	
	CASAL			
1.4.1.16.1	Haydée Sueda Pretti Faroni Eliemar Brotto Pires		13.06.1940 01.01.1923	 07.03.1995
	FILHOS			
1.4.1.16.1.1	Eliedda Maria Faroni Pires		05.12.1962	
1.4.1.16.1.2	Brunella Faroni Pires		12.01.1966	
1.4.1.16.1.3	Bruno Márcio Faroni Pires		02.04.1967	
	CASAL			
1.4.1.16.1.1	Eliedda Maria Faroni Pires Antonio da Silva Gorza		05.12.1962 29.09.1959	 16.06.2002
	FILHOS			
1.4.1.16.1.1.1	Natasha Pires Gorza		28.08.1989	
1.4.1.16.1.1.2	Eric Pires Gorza		26.08.1993	
	CASAL			
1.4.1.16.1.2	Brunella Faroni Pires Marcelo Dalla Bernardina		12.01.1966 26.08.1962	 11.01.1994
	FILHOS			
1.4.1.16.1.2.1	Bruna Dalla Bernardina		19.04.1990	
1.4.1.16.1.2.2	João Pedro Pires Dalla Bernardina		15.07.1992	

	CASAL			
1.4.1.16.1.3	Bruno Márcio Faroni Pires Cristiane Mendonça		02.04.1967 17.06.1970	
	CASAL			
1.4.1.16.2	Solange Marilia Faroni Osorio da Costa José Fernando Osorio da Costa		24.01.1943 19.10.1939	 09.10.2014
	FILHOS			
1.4.1.16.2.1	Marcela Faroni Osorio da Costa		21.02.1967	
1.4.1.16.2.2	Juliana Faroni Osorio da Costa		22.12.1970	
	CASAL			
1.4.1.16.2.1	Marcela Costa Pasquinelli Arthur Peter Pasquinelli		21.02.1967 27.09.1954	
	FILHOS			
1.4.1.16.2.1.1	Arthur Costa Pasquinelli		05.10.2005	
	CASAL			
1.4.1.16.2.2	Juliana Faroni Osorio da Costa Sandro Roberto Penna Rocha		22.12.1970 11.12.1969	
	FLHOS			
1.4.1.16.2.2.1	Enzo Costa Rocha		14.12.1995	
1.4.1.16.2.2.2	Enrico Costa Rocha		31.07.1998	
1.4.1.16.2.2.3	Eric Costa Rocha		06.01.2006	
	CASAL			
1.4.1.16.4	Almir Faroni Junior Maria Lucia Lengruber Faroni		09.07.1947 12.07.1952	
	FILHOS			
1.4.1.16.4.1	Beatriz Lengruber Faroni		09.07.1983	
1.4.1.16.4.2	Lauro Lengruber Faroni		07.08.1986	
	CASAL			
1.4.1.18	Amélio Pretti Adel Maria Assef Pretti		18.01.1920 06.12.1927	08.02.2010 02.11.2010
	FILHOS			
1.4.1.18.1	Mário Jerônimo Pretti		10.06.1948	10.11.1969
1.4.1.18.2	Ângela Assef Pretti		23.03.1950	
1.4.1.18.3	Marcia Pretti		01.02.1955	

	CASAL			
1.4.1.18.2	Ângela Assef Pretti Faissal Haddad		23.03.1950	
	FILHOS			
1.4.1.18.2.1	André Assef Pretti Haddad		22.02.1977	
1.4.1.18.2.2	Assef Pretti Addad		28.07.1980	
1.4.1.18.2.3	Antonio Sérgio Pretti Haddad		22.03.1982	
1.4.1.18.2.4	Patrícia Pretti Haddad		15.01.1988	
1.4.1.18.3	Marcia Pretti Luiz Wagner Chieppe		01.02.1955 01.03.1950	
	FILHOS			
1.4.1.18.3.1	Carlos Chieppe Netto		20.04.1979	
1.4.1.18.3.2	Bruno Pretti Chieppe		29.05.1980	
1.4.1.18.3.3	Giuliana Pretti Chieppe		15.09.1983	
1.4.1.18.3.4	Bernardo Pretti Chieppe		24.04.1987	
	CASAL			
1.4.1.18.3.1	Carlos Chieppe Netto Patrícia Pimentel Chieppe		20.04.1979 26.01.1981	
	FILHOS			
1.4.1.18.3.1.1	Laura Pimentel Cots (Filha de Patrícia)		11.08.2007	
1.4.1.18.3.1.2	Liza Pimentel Chieppe		25.07.2015	
1.4.1.18.3.1.2	Felipo Pimentel Chieppe		27.07.2016	
	CASAL			
1.4.1.18.3.2	Bruno Pretti Chieppe Letícia Serrão Chieppe		29.05.1980 28.02.1980	
	FILHOS			
1.4.1.18.3.2.1	Pietra Serrão Chieppe		24.10.2012	
1.4.1.18.3.2.2	Paolla Serrão Chieppe		29.03.2014	
	CASAL			
1.4.1.18.3.3	Giuliana Pretti Chieppe Cristóvão Clem Assis		15.09.1983 23.01.1981	
	FILHOS			
1.4.1.18.3.3.1	Léo Chieppe Clem	Gêmeos	24.07.2014	
1.4.1.18.3.3.2	Theo Chieppe Clem	Gêmeos	24.07.2014	
	CASAL			

1.4.1.19	Isaura Pretti Albert Sebastião Assef		19.01.1924	23.07.2019 31.12.1987
	FILHOS			
1.4.1.19.1	Elizabeth Pretti Assef		11.03.1947	
1.4.1.19.2	Dante Pretti Assef		13.04.1949	
1.4.1.19.3	Beatriz Pretti Assef		07.04.1954	
1.4.1.19.4	Cecília Pretti Assef		31.10.1956	
1.4.1.19.6	Albert Sebastião Assef Jr		05.11.1958	
1.4.1.19.5	Patrícia Pretti Assef		31.05.1960	
	CASAL			
1.4.1.19.1	Elizabeth Assef Hermany Gastão Hermany		11.03.1947 16.08.1946	
	FILHOS			
1.4.1.19.1.1	Paula Pretti Assef Hermany		13.07.1973	
1.4.1.19.1.2	Bernardo Hermany		06.11.1975	
1.4.1.19.1.3	Rodolfo Hermany		23.04.1977	
	CASAL			
1.4.1.19.1.1	Paula Pretti Assef Hermany (Separados) José Burity		13.07.1973 09.01.1966	
	FILHOS			
1.4.1.19.1.1.1	Sofia Hermany Burity		19.09.2003	
1.4.1.19.1.1.2	Luca Hermany Butrity		19.10.2005	
	CASAL			
1.4.1.19.1.2	Bernardo Hermany (Separados) Karine de Brito Gomes Hermany		06.11.1975 26.07.1977	
	FILHOS			
1.4.1.19.1.2.1	Thais de Brito Gomes Hermany		25.05.1998	
1.4.1.19.1.2.2	Caio Hermany		28.11.2005	
	CASAL			
1.4.1.19.1.3	Rodolfo Hermany Juliana do Nascimento		23.04.1977 18.03.1982	
	FILHOS			
1.4.1.19.1.3.1	Gabriela Nascimento Hermany		23.04.2014	
1.4.1.19.1.3.2	Luana Nascimento Hermany		12.11.2017	

	CASAL			
1.4.1.19.2	Dante Pretti Assef Zilma Pinto Pretti Assef		13.04.1949 15.11.1956	
	FILHOS			
1.4.1.19.2.1	Rafael Pinto Pretti Assef		20.02.1981	
1.4.1.19.2.2	Felipe Pinto Pretti Assef		14.07.1987	
	CASAL			
1.4.1.19.2.1	Rafael Pinto Pretti Assef Fernanda Mourthe Ramos Assef		20.02.1981 03.11.1983	
	FILHOS			
1.4.1.19.2.1.1	Bernardo Mourthe Ramos Assef		20.03.1916	
	CASAL			
1.4.1.19.4	Cecilia Assef Lima Arnolpho Lima		31.10.1956 05.05.1951	
	FILHOS			
1.4.1.19.4.1	Alice Morena Pretti Assef Lima		15.10.1983	
	CASAL			
1.4.1.19.5	Albert Sebastião Assef Jr Patricia Fabiani Zambom		05.11.1958	
	FILHOS			
1.4.1.19.5.1	Fernanda Zambom Pretti Assef		17.07.2001	
1.4.1.19.5.2	Luisa Zambom Pretti Assef		07.11.2007	
	CASAL			
1.4.1.19.6	Patricia Pretti Assef Waldir Amancio de Souza		31.05.1960 19.10.1956	
	FILHOS			
1.4.1.19.6.1	Gabriel Assef de Souza		15.08.1991	
1.4.1.19.6.2	Daniel Assef de Souza		17.07.1996	
	FILHOS			
1.4.1.19.6.1	Gabriel Assef de Souza Geisiane Assef Quintão		15.08.1991	
	CASAL			
1.4.2	Giuseppe Preti		08.06.1866	27.03.1943

	Giuditta Dalmaschio		.1866	19.11.1947
	FILHOS			
1.4.2.1	Angelo Pretti (Angelin)		15.09.1888	25.09.1972
1.4.2.2	Arnaldo Pretti		1889	
1.4.2.3	Carolina Pretti		06.03.1890	
1.4.2.4	Emma Pretti			20.09.1932
1.4.2.5	Rosa Pretti		02.10.1891	02.12.1911
1.4.2.6	Santina Pretti		1894	
1.4.2.7	Euclides Pretti		10.12.1895	04.11.1987
1.4.2.8	Guilherme Pretti		21.05.1898	
1.4.2.9	Ida Pretti		23.06.1900	
1.4.2.10	Reinaldo Aurélio Pretti		22.02.1902	14.04.1985
1.4.2.11	Virgínia Anna Pretti		18.10.1903	
1.4.2.12	César Pretti		27.12.1905	
1.4.2.13	Guilherme Pretti		18.09.1908	1999
	CASAL			
1.4.2.1	Angelo Pretti (Angelin) Maria Tamanini Pretti		15.09.1888 10.02.1893	25.09.1972 07.12.1983
	FILHOS			
1.4.2.1.1	José Vitor Pretti		19.12.1911	11.11.1972
1.4.2.1.2	Irineu Luiz Pretti		21.06.1914	03.10.1972
1.4.2.1.3	Durval Mário Pretti		15.02.1916	
1.4.2.1.4	Juditha Carmen Pretti		.1918	
1.4.2.1.5	Valdemar Ormindo Pretti		24.04.2020	14.01.1999
1.4.2.1.6	Moacir Pretti		10.04.1922	23.03.1980
1.4.2.1.7	Dulce Rosa Pretti		31.08.192	
1.4.2.1.8	Teresa Pretti	Teti		
	CASAL			
1.4.2.1.1	José Vitor Pretti Florisbela Broseghini Pretti		19.12.1911 20.10.1910	11.11.1972 13.10.1977
	FILHOS			
1.4.2.1.1.1	José Nilio Pretti			Falecido
1.4.2.1.1.2	Ivanildo Pretti			Falecido
1.4.2.1.1.3	Melciades Pretti		14.02.1933	20.01.1934
1.4.2.1.1.4	Metrídates Roque Pretti			
1.4.2.1.1.5	Sanuza Maria Pretti			
1.4.2.1.1.6	Lenize Maria Pretti		14.05.1938	
1.4.2.1.1.7	Luiz Geraldo Pretti			
1.4.2.1.1.8	Angela Maria Judith Pretti			

	CASAL			
1.4.2.1.1.2	Ivanildo Pretti Neyda Menezes Pretti			Falecido
	FILHOS			
1.4.2.1.1.2.1	Ivanildo José Pretti			
	CASAL			
1.4.2.1.1.2.1	Ivanildo José Pretti Maria Augusta da Conceição Pretti			
	FILHOS			
1.4.2.1.1.2.1.1	Ivam Pretti			
	CASAL			
1.4.2.1.1.4	Metrídates Roque Pretti Elma de Alcantara			
	FILHOS			
1.4.2.1.1.4.1	Rosangela Marta Pretti			
1.4.2.1.1.4.2	Roseni Maria Pretti			
1.4.2.1.1.4.3	Renata Marcia Pretti		12.05.1964	
	CASAL			
1.4.2.1.1.4.1	Rosangela Marta Pretti Renato Antonio Corti			
	FILHOS			
1.4.2.1.1.4.1.1	Barbara Pretti Corti			
	CASAL			
1.4.2.1.1.4.3	Renata Marcia Pretti Lucimar Carreta	Mazinho	12.05.1964 07.03.1964	
	FILHOS			
1.4.2.1.1.4.3.1	Alex Pretti Carreta		15.12.1986	
1.4.2.1.1.4.3.2	Debora Pretti Carreta		22.09.1988	
	CASAL			
1.4.2.1.1.4.3.1	Alex Pretti Carreta Bárbara Krause		22.09.1988	
	FILHOS			

1.4.2.1.1.4.3.1.1	Melissa Krause Carreta		04.01.2020	
	CASAL			
1.4.2.1.1.4.3.2.	Debora Pretti Carreta Eder Barbati Romano		22.09.1988	
	FILHOS			
1.4.2.1.1.4.3.2.1	Eder Carreta Romano		07.09.2019	
1.4.2.1.1.4.3.2.2	Maria Clara Carreta Romano		03.04.2022	
1.4.2.1.1.4.3.2.3	Lourenço Carreta Romano			
	CASAL			
1.4.2.1.1.6	Lenize Maria Pretti de Oliveira Fernando Antonio de Oliveira		14.05.1938 11.06.1933	
	FILHOS			
1.4.2.1.1.6.1	Fernando José Pretti de Oliveira		22.09.1956	
1.4.2.1.1.6.2	Claudio Antonio Pretti de Oliveira		11.07.1958	
1.4.2.1.1.6.3	Roberto Luiz Pretti de Oliveira		26.04.1961	
	CASAL			
1.4.2.1.1.6.1	Fernando José Pretti de Oliveira Roseane Aparecida Pretti de Oliveira		22.09.1956 25.02.1960	
	FILHOS			
1.4.2.1.1.6.1.1	Thiago dos Reis de Oliveira		20.12.1981	
1.4.2.1.1.6.1.2	Daniel dos Reis de Oliveira		04.12.1984	
1.4.2.1.1.6.1.3	Gabriel Pretti dos Reis de Oliveira		05.10.1994	
	CASAL			
1.4.2.1.1.6.2	Claudio Antonio Pretti de Oliveira Roseane Pretti Rocha de Oliveira		11.07.1958 27.05.1959	
	FILHOS			
1.4.2.1.1.6.2.1	Juliana Pretti de Oliveira		26.07.1984	
1.4.2.1.1.6.2.2	Claudio Victor Pretti de Oliveira		28.12.1989	
	CASAL			
1.4.2.1.1.6.3	Roberto Luiz Pretti de Oliveira Aparecida da Silva de Oliveira		26.04.1961 15.04.1960	
	FILHOS			
1.4.2.1.1.6.3.1	Luciano da Silva Pretti de Oliveira		08.04.1989	
1.4.2.1.1.6.3.2	Leonardo da Silva Pretti de Oliveira		02.02.1995	

	CASAL			
1.4.2.1.1.6.2.1	Juliana Pretti Mazocco Leonardo Lorenzoni Mazocco		26.07.1984 16.03.1981	
	FILHOS			
1.4.2.1.1.6.2.1.1	Izabela Pretti Mazocco		28.08.2012	
1.4.2.1.1.6.2.1.2	Arthur Pretti Mazocco		27.10.2019	
	CASAL			
1.4.2.1.1.7	Luiz Geraldo Pretti Maria da Conceição Pretti			
	FILHOS			
1.4.2.1.1.7.1	Sanusa Pretti			
1.4.2.1.1.7.2	Maria Regina Pretti			
	CASAL			
1.4.2.1.2	Irineu Luiz Pretti Nelcedes Bastos Pretti		21.06.1914	21.06.1914
	FILHOS			
1.4.2.1.2.1	Jose Luiz Bastos Pretti		09.03.1940	
	CASAL			
1.4.2.1.2.1	Jose Luiz Bastos Pretti Denise Moura Nonato Bastos Pretti		09.03.1940 26.09.1947	
	FILHOS			
1.4.2.1.2.1.1	Jose Luiz Bastos Pretti Junior		07.06.1967	
1.4.2.1.2.1.2	Flávia Maria Pretti		20.08.1971	
	CASAL			
1.4.2.1.2.1.1	Jose Luiz Bastos Pretti Junior Maria Elisa Araujo Espindola Pretti		07.06.1967 19.01.1972	
	FILHOS			
1.4.2.1.2.1.1.1	Pedro Henrique Espindola Pretti		03.02.1999	
	CASAL			
1.4.2.1.2.1.2	Flávia Maria Pretti Aslanian Victor Aslanian		20.08.1971 16.07.	
	FILHOS			
1.4.2.1.2.1.2.1	Rafael Pretti Aslanian		12.06.2004	
1.4.2.1.2.1.2.2	Bruno Pretti Aslanian		18.03.2009	

	FILHOS			
1.4.2.1.2.1	José Luiz Pretti			
	CASAL			
1.4.2.1.3	Durval Mário Pretti Theodolinda Donadia		15.02.1916 19.11.1918	
	FILHOS			
1.4.2.1.3.1	Nelcedes Pretti dos Reis		14.11.1936	
1.4.2.1.3.2	Neuza Maria Pretti Giuberti		28.06.1940	
1.4.2.1.3.3	Rubens Pretti		02.02.1945	
1.4.2.1.3.4	Romeu Angelo Pretti		22.04.1948	
1.4.2.1.3.5	Regina Maria Pretti de Azevedo		30.06.1953	
	CASAL			
1.4.2.1.3.1	Nelcedes Pretti dos Reis Alcir Evangelista dos Reis	 Tite	14.11.1936 27.12.1933	 02.07.1999
	FILHOS			
1.4.2.1.3.1.1	Roseane dos Reis de Oliveira		25.02.1960	
1.4.2.1.3.1.2	Eliane Mara dos Reis		19.03.1962	
1.4.2.1.3.1.3	Rosamalena dos Reis		07.03.1963	
	CASAL			
1.4.2.1.3.1.1	Roseane dos Reis de Oliveira Fernando José Pretti de Oliveira		25.02.1960 22.09.1956	
	FILHOS			
1.4.2.1.3.1.1.1	Thiago dos Reis de Oliveira		20.12.1981	30.10.2002
1.4.2.1.3.1.1.2	Daniel dos Reis de Oliveira		04.12.1984	
1.4.2.1.3.1.1.3	Gabriel dos Reis de Oliveira		05.10.1994	
	CASAL			
1.4.2.1.3.1.2	Eliane Mara dos Reis ?		19.03.1962	
	FILHOS			
1.4.2.1.3.1.2.1	Tatiely dos Reis Cintra Gueiros		01.12.1992	
1.4.2.1.3.1.2.2	Paulo Henrique dos Reis Cintra			
	CASAL			
1.4.2.1.4	Juditha Carmen Pretti Vervloet Alfredo de França Vervloet		29.08.1917 26.06.1907	
	FILHOS			

1.4.2.1.4.1	Sandra Vervloet		21.12.1935	
1.4.2.1.4.2	Ivana Vervloet		21.04.1937	17.11.2013
1.4.2.1.4.3	Vânia Vervloet		26.07.1939	11.02.1941
1.4.2.1.4.4	Carmen Conceição Vervloet		09.12.1942	
	CASAL			
1.4.2.1.4.1	Sandra Vervloet Medeiros Rogerio Sarlo de Medeiros		21.12.1935 12.10.1935	
	FILHOS			
1.4.2.1.4.1.1	Viviane Vervloet de Medeiros			
1.4.2.1.4.1.2	Carlos Marciano de Medeiros Sobrinho			
1.4.2.1.4.1.3	Rogerio Sarlo de Medeiros Filho			
1.4.2.1.4.1.4	Luciana Vervloet de Medeiros			
1.4.2.1.4.1.5	Ricardo Vervloet Medeiros		31.10.1967	
	CASAL			
1.4.2.1.4.1.5	Ricardo Vervloet de Medeiros Rutiléia Pimentel		31.10.1967 28.11.1967	
	FILHOS			
1.4.2.1.4.1.5.1	Luana Pimentel de Medeiros		21.08.1986	
1.4.2.1.4.1.5.2	Juliana Pimentel de Medeiros		25.10.1990	
1.4.2.1.4.1.5.3	Paloma Pimentel de Medeiros		28.09.1992	
	CASAL			
1.4.2.1.4.2	Ivana Vervloet di Francesco Celso Augusto di Francesco		21.04.1937 25.11.1933	17.11.2013 26.04.2004
	FILHOS			
1.4.2.1.4.2.1	Celso Augusto di Francesco Júnior		.1959	
1.4.2.1.4.2.2	Vanessa Vervloet di Francesco		.1963	
	CASAL			
1.4.2.1.4.2.1	Celso Augusto di Francesco Júnior Fernanda Mirândola		.1959	
	CASAL			
1.4.2.1.4.2.2	Vanessa Vervloet di Francesco Luiz Henrique Dias Pereira		.1963 21.06.1961	
	FILHOS			
1.4.2.1.4.2.2.1	Celso Augusto di Francesco Neto		23.02.1984	
1.4.2.1.4.2.2.2	Anna Carolina di Francesco Filha de Luiz Henrique Dias Pereira		01.05.1998	

	CASAL			
1.4.2.1.4.4	Carmen Conceição Vervloet Luiz Paulo Calmon Dessaune		09.12.1942 18.08.1937	
	FILHOS			
1.4.2.1.4.4.1	Marcos Vervloet Dessaune		16.07.1965	
1.4.2.1.4.4.2	Renato Vervloet Dessaune		14.08.1970	
	CASAL			
1.4.2.1.4.4.1	Marcos Vervloet Dessaune Ana Paula da Matta Machado Avvad Andressa Curto Marques Dessaune		16.07.1965 01.11.1965 17.08.1974	
	FILHOS			
1.4.2.1.4.4.1.1	Luisa Avvad Dessaune (Filha de Ana Paula)			
	CASAL			
1.4.2.1.5	Valdemar Ormindo Pretti Clementina Roldi Pretti		20.04.1920 23.11.1923	14.01.1999 02.11.2020
	FILHOS			
1.4.2.1.5.1	Fernando Humberto Pretti		20.12.1943	11.01.1918
1.4.2.1.5.2	Maria Aparecida Pretti		18.01.1950	
	CASAL			
1.4.2.1.5.1	Fernando Humberto Pretti Maria Ester Rasseli Pretti		20.12.1943 16.05.1950	11.01.1918
	FILHOS			
1.4.2.1.5.1.1	Fernanda Rasseli Pretti		09.06.1975	
1.4.2.1.5.1.2	Marcelo Rasseli Pretti		23.09.1978	
1.4.2.1.5.1.3	Gabriel Rasseli Pretti		13.01.1984	
	CASAL			
1.4.2.1.5.1.1	Fernanda Rasseli Pretti Bruno da Silveira Gomes		09.06.1975 08.09.1978	
	FILHOS			
1.4.2.1.5.1.1.1	Cecilia Pretti Gomes		31.07.2007	
1.4.2.1.5.1.1.2	Vinicius Pretti Gomes		13.03.2011	
	CASAL			
1.4.2.1.5.2	Maria Aparecida Pretti Helio Perim		18.01.1950 12.04.1928	

	FILHOS			
1.4.2.1.5.2.1	Helio Pedro Pretti Perim		20.04.1992	
	CASAL			
1.4.2.1.5.2.1	Helio Pedro Pretti Perim ?		20.04.1992	
	FILHOS			
1.4.2.1.5.2.1.1	Sophie Ribeiro Perim		04.07.2016	
	CASAL			
1.4.2.1.6	Moacir Pretti Maria da Conceição Vieira Pretti		10.04.1922 15.09.1922	23.03.1980 06.12.2008
	FILHOS			
1.4.2.1.6.1	Luiz Alberto Pretti		12.05.1952	
1.4.2.1.6.2	Lígia Maria Pretti		18.01.1955	14.01.2020
	CASAL			
1.4.2.1.6.1	Luiz Alberto Pretti Maria Durnedis Fabris	Separados	12.05.1952 25.05.1958	
	FILHOS			
1.4.2.1.6.1.1	Roberta Pretti Novelli		17.09.1979	
1.4.2.1.6.1.2	Luiz Alberto Pretti Junior		10.05.1982	
1.4.2.1.6.1.3	Suellem Pretti Zonta		07.06.1984	
	CASAL			
1.4.2.1.6.1.1	Roberta Pretti Novelli Adriano Carlos Novelli		17.09.1979 10.01.1976	
	FILHOS			
1.4.2.1.6.1.1.1	Milena Pretti Novelli		07.06.1998	
	CASAL			
1.4.2.1.6.1.2	Luiz Alberto Pretti Junior Antônia Isadora Loss		10.05.1982 10.02.1975	
	FILHOS			
1.4.2.1.6.1.2.1	Helena Loss Pretti		04.10.2018	
	CASAL			
1.4.2.1.6.1.3	Suellem Pretti Zonta		07.06.1984	

	Walber William Dalapicola Zonta		04.07.1985	
	FILHOS			
1.4.2.1.6.1.3.1	Clara Pretti Zonta		27.06.2018	
	CASAL			
1.4.2.1.6.2	Lígia Maria Pretti Carlos Bruno Becacice Macieira		18.01.1955	14.01.2020 01.2021
	FILHOS			
1.4.2.1.6.2.1	Bruna Pretti Becacice Macieira			
1.4.2.1.6.2.2	Bernardo Pretti Becacice Macieira			
1.4.2.1.7	Dulce Rosa Pretti Bomfim Jose Carlos Bomfim	 Zeco	31.08.1923 11.03.1917	09.11.2013 16.08.1960
	FILHOS			
1.4.2.1.7.1	Jose Carlos Bomfim		27.01.1946	08.08.1960
1.4.2.1.7.2	Maria Lucia Pretti Bomfim		24.02.1950	
1.4.2.1.7.3	Paulo Roberto Bomfim		26.05.1959	31.05.2015
1.4.2.1.7.2	Maria Lucia Pretti Bomfim Luiz Geraldo Calmon Ferreira da Silva		24.02.1950 06.10.1940	
	FILHOS			
1.4.2.1.7.2.1	Andreia Bomfim Ferreira da Silva		24.04.1972	
1.4.2.1.7.2.2	Adriana Bomfim Ferreira da Silva		18.12.1975	
	CASAL			
1.4.2.1.7.2.1	Andreia Bomfim Ferreira da Silva ?		24.04.1972	
	FILHOS			
1.4.2.1.7.2.1.1	André Luiz Bomfim Lacerda		01.11.1995	
1.4.2.1.7.2.1.2	Luiz Gustavo Augusto Bomfim Gadelha		21.09.2001	
1.4.2.1.7.2.1.3	Alexandra Augusta Bomfim Oliveira		27.07.2010	
1.4.2.1.7.2.1.4	Caio Felipe Bomfim Oliveira		08.12.2011	
	CASAL			
1.4.2.1.7.2.2	Adriana Bomfim Ferreira da Silva ?		18.12.1975	
	FILHOS			
1.4.2.1.7.2.2.1	Amanda Bomfim Ferreira da Silva		18.12.2011	
	CASAL			
1.4.2.1.7.3	Paulo Roberto Bomfim		26.05.1959	31.05.2015

	Venilda Pirola		08.08.1968	
	FILHOS			
1.4.2.1.7.3.1	Jose Carlos Pretti Pirola Bomfim		31.05.1994	
1.4.2.1.7.3.2	Virgilio Pretti Pirola Bomfim		24.04.1996	
	CASAL			
1.4.2.3	Carolina Pretti Santos Costa José Santos Costa		06.03.1890 16.07.1887	29.01.1972 21.08.1974
	FILHOS			
1.4.2.3.1	Florêncio Santos Costa			
1.4.2.3.2	Agenor Santos Costa			
1.4.2.3.3	Olga Santos Costa			
1.4.2.3.4	Ignez Santos Costa			
1.4.2.3.5	Rosa Santos Costa			
1.4.2.3.6	Guiomar Santos Costa			
1.4.2.3.7	Orminda Santos Costa			
1.4.2.3.8	Nair Santos Costa			
1.4.2.3.9	Jair Santos Costa			
	CASAL			
1.4.2.3.6	Ignez Santos Costa Francisco Dalla Bernardina		21.01.1918 29.10.1913	
	FILHOS			
1.4.2.3.6.1	Zerny Dalla Bernardina		21.06.1938	27.09.1939
1.4.2.3.6.2	Nerzy Dalla Bernardina		12.08.1939	
1.4.2.3.6.3	Renzy Dalla Bernardina		04.06.1950	
	CASAL			
1.4.2.3.6.2	Nerzy Dalla Bernardina Neida Cazzeli Dalla Bernardina		12.08.1939 07.12.1941	
	FILHOS			
1.4.2.3.6.2.1	Rosiane Dalla Bernardina		30.10.1965	
1.4.2.3.6.2.2	Mônica Dalla Bernardina		10.01.1965	
1.4.2.3.6.2.3	Nerzy Dalla Bernardina Junior		20.07.1970	
1.4.2.3.6.2.4	Sayonara Dalla Bernardina		24.05.1976	
	CASAL			
1.4.2.4	Emma Pretti Germano Aurich		.1893? .1891?	20.09.1932
	FILHOS			
1.4.2.4.1	Romolinda Rosa Pretti			

1.4.2.4.2	Helena Ida Aurich		16.04.1916	
1.4.2.4.3	Otto Germano Aurich			
1.4.2.4.4	Noemia Pretti Aurichi (Gina)			
1.4.2.4.5	Ernesto Ailo Aurich			
1.4.2.4.6	Carlos Henrique Aurich		02.09.1923	19.08.1999
1.4.2.4.7	Armando Lauro Aurich (Jayr)		14.03.1930	2601.2017
	CASAL			
1.4.2.4.1	Romolinda Rosa Pretti Cagliari Reinaldo Caliari			
	FILHOS			
1.4.2.4.1.1	Maria Aparecida Caliari			
1.4.2.4.1.2	Reinaldo Ângelo Caliari			
1.4.2.4.1.3	Maria do Carmo Caliari			
1.4.2.4.1.4	Maria das Graças Caliari			
1.4.2.4.1.5	Maria Auxiliadora Caliari			
1.4.2.4.1.6	Maria de Fatima Caliari			
	CASAL			
1.4.2.4.1.1	Maria Aparecida Caliari Soares Zildo Paulo de Alcântara Soares			
	FILHOS			
1.4.2.4.1.1.1	Fabrício Caliari de Alcântara Soares			
	CASAL			
1.4.2.4.1.1.1	Fabrício Caliari de Alcântara Soares Elisangela Alves de Oliveira			
	FILHOS			
1.4.2.4.1.1.1.1	Lucas de Alcântara Soares			
1.4.2.4.1.1.1.2	Alice de Alcântara Soares			
	CASAL			
1.4.2.4.1.2	Reinaldo Ângelo Caliari Karen Cristina Zuchi Caliari			
	FILHOS			
1.4.2.4.1.2.1	Ketter Valeria Zuchi Caliari			
	CASAL			
1.4.2.4.1.3	Maria do Carmo Caliari de Oliveira Carlos Antonio de Oliveira			

	FILHOS			
1.4.2.4.1.3.1	Carolina Caliari de Oliveira			
1.4.2.4.1.3.2	André Caliari de Oliveira			
1.4.2.4.1.3.3	Ricardo Caliari de Oliveira			
	CASAL			
1.4.2.4.1.3.1	Carolina Caliari de Oliveira Giuliano de Oliveira Contiero			
	FILHOS			
1.4.2.4.1.3.1.1	Luisa Caliari Contiero			
	CASAL			
1.4.2.4.1.3.2	André Caliari de Oliveira Andressa V. Seles Caliari			
	FILHOS			
1.4.2.4.1.3.2.1	Laura Seles Caliari			
1.4.2.4.1.4	Maria das Graças Caliari Cardoso Antônio Cardoso Salazar			
	FILHOS			
1.4.2.4.1.4.1	Graciane Caliari Cardoso			
1.4.2.4.1.4.2	Fernanda Caliari Cardoso			
1.4.2.4.1.4.3	Lorena Caliari Cardoso			
	CASAL			
1.4.2.4.1.4.1	Graciane Caliari Cardoso André Saloum			
	FILHOS			
1.4.2.4.1.4.1.1	Felippe Caliari Saloum			
1.4.2.4.1.4.1.1	Fernando Caliari Saloum			
	CASAL			
1.4.2.4.1.4.1.1	Felippe Caliari Saloum Julie Saloum			
	FILHOS			
1.4.2.4.1.4.1.1.1	Luis Felippe Saloum			
1.4.2.4.1.4.1.1.2	Maria Sofia Saloum			
	CASAL			
1.4.2.4.1.5	Maria Auxiliadora Caliari			

	Jose Jamir Calmon			
	FILHOS			
1.4.2.4.1.5.1	Guilherme Caliari Calmon			
1.4.2.4.1.5.2	Jamile Caliari Calmon			
	CASAL			
1.4.2.4.1.6	Maria de Fatima Caliari ?			
	FILHOS			
1.4.2.4.1.6.1	Nathalia Caliari			
	CASAL			
1.4.2.4.1.6.1	Nathalia Caliari Lucas Barcelos Denadai			
	FILHOS			
1.4.2.4.1.6.1.1	Pedro Caliari Denadai			
	CASAL			
1.4.2.4.1.4.2	Fernanda Caliari Coelho Fabrício Coelho			
	FILHOS			
1.4.2.4.1.4.2.1	Maria Caliari Coelho			
1.4.2.4.1.4.3	Lorena Caliari Mattar André Luis Mattar			
	FILHOS			
1.4.2.4.1.4.3.1	André Caliari Mattar			
1.4.2.4.1.4.3.2	Miguel Caliari Mattar			
	CASAL			
1.4.2.4.2	Helena Ida Aurich Manoel Palhares da Silveira		16.04.1916 02.10.1902	
	CASAL			
1.4.2.4.3	Otto Germano Aurich Elza Serafini		17.08.1918	20.09.1997
	FILHOS			
1.4.2.4.3.1	Regina Lucia Aurich			

1.4.2.4.3.2	Luiz Sergio Aurich		20.09.1945	
1.4.2.4.3.3	José Ernesto Aurich			Falecido
1.4.2.4.3.4	Eduardo Sebastião Aurich			Falecido
1.4.2.4.3.5	Cristiane Maria Aurich			
	CASAL			
1.4.2.4.3.2	Luiz Sergio Aurich Maria Honoria Aurich		20.09.1945 10.09.1946	
	FILHOS			
1.4.2.4.3.2.1	Fabiola Aurich Costa		12.10.1974	
1.4.2.4.3.2.2	Fabiana Aurich		26.11.1979	
1.4.2.4.3.2.3	Luiz Sergio Aurich Filho		31.01.1983	
	CASAL			
1.4.2.4.4	Noemia Pretti Aurich (Gina) Amélio Campana			
	FILHOS			
1.4.2.4.4.1	José Carlos Campana			
1.4.2.4.4.2	Maria de Lourdes Campana			
1.4.2.4.4.3	Maria Ozilia Campana			
1.4.2.4.4.4	Antonio Hermes Campana			
1.4.2.4.4.5	Ema Ulasia Campana			
1.4.2.4.4.6	Angela Maria Campana			
1.4.2.4.4.7	Maria Gorete Campana			
1.4.2.4.5	Ernesto Ailo Aurich Vitorina Scarpat Aurich			
	FILHOS			
1.4.2.4.5.1	Hermes Aurich		31.05.1948	
1.4.2.4.5.2	Antonio Luiz Aurich			
1.4.2.4.5.3	Theodoro Aurich			
1.4.2.4.5.4	Otto Aurich			
1.4.2.4.5.5	Orlando Aurich			
1.4.2.4.5.6	Carlos Aurich			
1.4.2.4.5.7	Gilberto Aurich			
1.4.2.4.5.8	Tereza Aurich			
1.4.2.4.5.9	Germano Aurich			
	CASAL			
1.4.2.4.5.1	Hermes Aurich Maria da Penha Boldrini Aurich		31.05.1948 19.02.1952	

	FILHOS			
1.4.2.4.5.1.1	Lidiane Aurich		22.12.1982	
1.4.2.4.5.1.2	Janderson Aurich		17.04.1985	
1.4.2.4.5.1.3	Ricardo Aurich		25.09.1988	
	CASAL			
1.4.2.4.5.1.1	Lidiane Aurich Lira Neidemar da Silva Lira		22.12.1982 08.07.1981	
	FILHOS			
1.4.2.4.5.1.1.1	Daniel Aurich Lira		27.12.2010	
1.4.2.4.5.1.1.2	Felipe Aurich Lira		29.07.1019	
	CASAL			
1.4.2.4.5.1.2	Janderson Aurich Rátila Pícoli Nippes Aurich		17.04.1985 21.12.1987	
	FILHOS			
1.4.2.4.5.1.2.1	Júlia Nippes Aurich		20.06.2016	
	CASAL			
1.4.2.4.5.1.3	Ricardo Aurich Aline Tamanine Aurich		25.09.1988 17.12.2000	
	CASAL			
1.4.2.4.5.2	Antonio Luiz Aurich Maria Martha Favatto Aurich		 19.06.1948	
	FILHOS			
1.4.2.4.5.2.1	Miguel Favatto Aurich		13.09.1974	
1.4.2.4.5.2.2	Fernanda Favatto Aurich		09.06.1979	
	CASAL			
1.4.2.4.5.2.1	Miguel Favatto Aurich Alvimara Almeida Siqueira		13.09.1974 08.11.1976	
	FILHOS			
1.4.2.4.5.2.1.1	Giovanna Siqueira Aurich		09.06.2008	
1.4.2.4.5.2.1.2	Helena Siqueira Aurich		22.04.2013	
	CASAL			
1.4.2.4.5.2.2	Fernanda Favatto Aurich de Melo Reginaldo Carlos de Melo		09.06.1979 29.04.1980	

	FILHOS			
1.4.2.4.5.2.2.1	Luiza Aurich de Melo		19.03.2002	
1.4.2.4.5.2.2.2	Helena Aurich de Melo		09.12.2007	
	CASAL			
1.4.2.4.5.3	Theodoro Aurich Santa Comércio Aurich			
	FILHOS			
1.4.2.4.5.3.1	Patricia Elena Aurich		07.09.1972	
1.4.2.4.5.3.2	Udson Aurich		07.04.1975	
1.4.2.4.5.3.3	Ernesto Aurich Neto		28.12.1976	
	CASAL			
1.4.2.4.5.3.1	Patricia Elena Aurich Camatta Evandro Tadeu Camatta		07.09.1972 28.10.1961	
	FILHOS			
1.4.2.4.5.3.1.1	Mariana Aurich Camatta		15.09.2000	
	CASAL			
1.4.2.4.5.3.2	Udson Aurich ?		07.04.1975	
	FILHOS			
1.4.2.4.5.3.2.1	Livia Tononi Aurich			
1.4.2.4.5.3.2.2	Udson Aurich Filho			
	CASAL			
1.4.2.4.5.3.3	Ernesto Aurich Neto ?		28.12.1976	
	FILHOS			
1.4.2.4.5.3.3.1	Bianca Chequer Aurich		16.06.2000	
	CASAL			
1.4.2.4.5.4	Otto Osmar Aurich ?			
	FILHOS			
1.4.2.4.5.4.1	Tiago Aurich		11.09.1979	
	CASAL			
1.4.2.4.5.4.1	Tiago Aurich Graziela Bravim Aurich		11.08.1979 20.10.1980	

	FILHOS			
1.4.2.4.5.4.1.1	Mateus Bravim Aurich		21.03.2007	
1.4.2.4.5.4.1.2	Isabela Bravim Aurich		31.03.2015	
1.4.2.4.5.4.1.3	Catarina Bravim Aurich		21.08.2021	
	CASAL			
1.4.2.4.5.5	Orlando Aurich Rita Aurich			
1.4.2.4.5.6	Carlos Alberto Aurich ?		22.02.1961	
	FILHOS			
1.4.2.4.5.6.1	Kátima Sangali Aurich		20.11.1986	
1.4.2.4.5.6.2	Karla Sangali Aurich		12.06.1990	
	CASAL			
1.4.2.4.5.6.1	Kátima Sangali Aurich ?		20.11.1986	
	FILHOS			
1.4.2.4.5.6.1.1	Carlos Miguel Aurich Gomes		18.10.2017	
	CASAL			
1.4.2.4.5.6.2	Karla Sangali Aurich Tiago Cavalieri		12.07.1990 11.02.1988	
	FILHOS			
1.4.2.4.5.6.2.1	Aline Cavaglieri Aurich		18.06.2019	
	CASAL			
1.4.2.4.5.7	Gilberto Aurich ?			
	CASAL			
1.4.2.4.5.8	Maria Teresa Aurich Elio Sangali		18.06.1962 26.10 1957	
	FILHOS			
1.4.2.4.5.8.1	Carlos Eduardo Sangali		09.02.1982	
1.4.2.4.5.8.2	Fabio Sangali		22.12.1987	
1.4.2.4.5.8.3	Elio Aurich Sangali		18.02.1995	
	CASAL			
1.4.2.4.5.8.1	Carlos Eduardo Sangali		09.02.1982	

	Ruslani Loss Sangali		13.06.1979	
	FILHOS			
1.4.2.4.5.8.1.1	Raquel Loss Sangali		29.10.2010	
	CASAL			
1.4.2.4.5.8.2	Fabio Sangali Poliana da Silva Moura		22.12.1987 14.09.1991	
	FILHOS			
1.4.2.4.5.8.2.1	Sofia da Silva Sangali		18.02.2017	
1.4.2.4.5.9	Germano Aurich Mercilene Defendente Aurich			
	FILHOS			
1.4.2.4.5.9.1	Jeronimo Defendente Aurich			
1.4.2.4.5.9.2	Veronica Defendente Aurich			
	CASAL			
1.4.2.4.7	Armando Lauro Aurich (Jayr) Maria Irene Gobbi Aurich		14.03.1930	2601.2017
	FILHOS			
1.4.2.4.7.1	Irema Aurich Ramos			
1.4.2.4.7.2	Armando Luiz Aurich			
1.4.2.4.7.3	Andiara Gobbi Aurich			
	CASAL			
1.4.2.7	Euclides Pretti Virginia Giuberti - Itália Cristina Paoli		10.12.1895 1895	04.11.1987 1929
	FILHOS			
1.4.2.7.1	Américo Pretti Filho de Virginia Giuberti			1951
1.4.2.7.2	Ovídio Pretti Filho de Virginia Giuberti			18.11.2016
1.4.2.7.3	Elzira Pretti Filha de Virginia Giuberti		13.07.1921	2005
1.4.2.7.4	Adalto Pretti Filho de Virginia Giuberti			
1.4.2.7.5	Gessy Gil Pretti Filho de Virginia Giuberti		1927	

1.4.2.7.6	Laura Pretti (Faleceu com 1 ano) Filha de Virginia Giuberti			Falecida
1.4.2.7.7	Lucy Pretti (Faleceu criança) Filha de Virginia Giuberti			
1.4.2.7.8	Omar Pretti Filho de Cristina Paoli		1931	2003
1.4.2.7.9	Ivana Pretti Filha de Cristina Paoli			
1.4.2.7.10	Ivany Cristina Pretti Filha de Cristina Paoli			
1.4.2.7.11	Charles Pretti Filho de Cristina Paoli			
1.4.2.7.12	Edmar Pretti Filho de Cristina Paoli			
1.4.2.7.13	Nadir Pretti Filha de Cristina Paoli		25.09.1937	21.12.1989
1.4.2.7.14	Osmar Pretti Filho de Cristina Paoli			
	CASAL			
1.4.2.7.2	Ovídio Pretti Vitória Damasio Ilma Barbosa			18.11.2016
	FILHOS			
1.4.2.7.2	Marlene Pretti Ferrari (Fillha de Vitoria)			
1.4.2.7.2	Arlete Pretti Noenta (Fillha de Vitoria)			Falecida
1.4.2.7.2	Devanir Pretti Donatti (Fillha de Vitoria)			
1.4.2.7.2	Mariuza Pretti Rosi (Fillha de Vitoria)			
1.4.2.7.2	Lúcio Américo Pretti (Fillho de Vitoria)			Falecido
1.4.2.7.2	Ovídia da Penha Pretti (Filha de Ilma)			
1.4.2.7.2	Kennia Franciaca Pretti (Filha de Ilma)			
	CASAL			
1.4.2.7.3	Elzira Pretti Francisco Dalmázio		13.07.1921 21.03.1919	16.11.1999
	FILHOS			
1.4.2.7.3.1	Evelson Dalmázio		14.07.1943	
1.4.2.7.3.2	Edson Dalmázio		17.05.1945	
1.4.2.7.3.3	Maria das Graças Dalmázio		16.08.1948	
1.4.2.7.3.4	Jorge Luiz Dalmázio		09.04.1951	
1.4.2.7.3.5	Maria de Fatima Dalmázio		22.08.1954	
1.4.2.7.3.6	Denise Virginia Dalmázio		17.04.1958	

	CASAL			
1.4.2.7.3.3	Maria das Graças Dalmázio João Geraldo Netto		16.08.1948 25.09.1943	
	FILHOS			
1.4.2.7.3.3.1	Gisele Dalmázio Geraldo		16.08.1971	
1.4.2.7.3.3.2	Geisiane Dalmázio Geraldo		22.01.1976	
1.4.2.7.3.3.3	Leonardo Dalmázio Geraldo		01.08.1981	
1.4.2.7.3.3.4	Gabrielly Dalmázio Geraldo		10.10.1989	
	CASAL			
1.4.2.7.5	Gessy Gil Pretti Leonora Simonassi		1927 01.04.1925	 19.06.2000
	FILHOS			
1.4.2.7.5.1	Wellington Pretti			
1.4.2.7.5.2	Celia Pretti			
1.4.2.7.5.3	Maria das Dores Pretti			
1.4.2.7.5.4	Rita de Cassia Pretti		17.04.1955	
1.4.2.7.5.5	Gilmar Pretti			
	CASAL			
1.4.2.7.5.4	Rita de Cassia Pretti Manoel Monteiro Filho		17.04.1955 06.06.1942	
	FILHOS			
1.4.2.7.5.4.1	Gilmar Pretti		16.11.1959	
	CASAL			
1.4.2.7.8	Omar Pretti Laura Ferrari Pretti		1931	2003
	FILHOS			
1.4.2.7.8.1	Cristina Pretti			
1.4.2.7.8.2	Euclides Pretti Neto		25.06.1969	07.10.2007
	CASAL			
1.4.2.7.9	Ivana Pretti Jarbas Martins dos Santos			
	FILHOS			
1.4.2.7.9.1	Rosilene Pretti Santos		07.08.1959	
	CASAL			

1.4.2.7.10	Ivani Cristina Pretti Maciel Geraldo de Magela Maciel			
	FILHOS			
1.4.2.7.10.1	Dayse Mara Maciel			
	CASAL			
1.4.2.7.10.1	Dayse Mara Maciel José Antônio Reis Neto			
	FILHOS			
1.4.2.7.10.1.1	Lorenza Pretti Maciel Nunes Reis			
1.4.2.7.10.1.2	Giulia Pretti Maciel Nunes Reis			
1.4.2.7.10.1.3	Rerold Pretti Maciel Reis			
	CASAL			
1.4.2.7.13	Nadir Pretti Leoni Rodnitzky		27.09.1935 27.08.1935	21.121989
	CASAL			
1.4.2.7.14	Osmar Pretti Maria das Graças Moreira		06.12.1941	07.03.1923
	FILHOS			
1.4.2.7.14.1	Dulcimar Pretti			
1.4.2.7.14.2	Gilmara Pretti			
1.4.2.7.14.3	Renata Pretti			
	CASAL			
1.4.2.9	Ida Pretti ?		23.06.1900	
	FILHOS			
1.4.2.9.1	Anuar Bachour			
1.4.2.9.2	Aldezir Bachour			
1.4.2.9.3	Cirene Bachour			
1.4.2.9.4	Adir Bachour			
	CASAL			
1.4.2.9.1	Anuar Bachour Irany Alves Pereira Iracy			
	FILHOS			
1.4.2.9.1.1	Fátima Bachour (Filho de Irany)			

1.4.2.9.1.2	Elias Bachour (Filho de Irany)			Falecido
1.4.2.9.1.3	Anuar Bachour Filho (Filho de Irany)			
1.4.2.9.1.4	José Henrique Bachour (Filho de Irany)			
1.4.2.9.1.5	Kátia Bachour (Filho de Irany)			
1.4.2.9.1.6	Alex Bachour (Filho de Iracy)			
1.4.2.9.1.7	Cloves Bachour (Filho de Iracy)			
	CASAL			
1.4.2.9.1.5	Kátia Bachour Marco Antonio Bezerra			
	FILHOS			
1.4.2.9.1.5.1	Juliana Bachour Bezerra			
1.4.2.9.1.5.2	Adriana Bachour Bezerra			
1.4.2.9.1.5.3	Marco Antonio Bezerra Filho			
	CASAL			
1.4.2.9.1.5.1	Juliana Bachour Bezerra Scoth Denis Barbian			
	FILHOS			
1.4.2.9.1.5.1.1	Benjamim Bachour Denis Barbian			
1.4.2.9.1.5.1.2	Elias Bachour Bezerra Barbian			
	CASAL			
1.4.2.10	Reinaldo Aurélio Pretti Maria Fortunata Perazini		22.02.1902 1904	
	FILHOS			
1.4.2.10.1	Cloves Pretti		21.06.1924	24.11.2021
1.4.2.10.2	Walter Pretti			
1.4.2.10.3	Ormir Pretti			
1.4.2.10.4	Aldomar Pretti			
1.4.2.10.5	Marinalvo Pretti			
1.4.2.10.6	Arnaldo Pretti			
1.4.2.10.7	Madson pretti			
1.4.2.10.8	Ivone Pretti			
1.4.2.10.9	Maria Helena Pretti			
	CASAL			
1.4.2.10.1	Cloves Pretti Gilda Ceolin Pretti Antonia		21.06.1924 05.05.1925	24.11.2021 16.06.2021
	FILHOS			

1.4.2.10.1.1	Elenir Pretti			
1.4.2.10.1.2	Maria Esther Pretti			
1.4.2.10.1.3	Maria Angela Pretti			
1.4.2.10.1.4	Cloves Arnaldo Pretti			
	CASAL			
1.4.2.10.1.2	Maria Esther Pretti Henrique Denícole			
	FILHOS			
1.4.2.10.1.2.1	Marcelo Pretti Denícole			
1.4.2.10.1.2.2	Breno Pretti Denícole			
1.4.2.10.1.2.3	Henrique Pretti Denícole			
	CASAL			
1.4.2.10.1.4	Cloves Arnaldo Pretti Eliani Zon Pretti		21.05.1950 23.06.1952	
	FILHOS			
1.4.2.10.1.4.1	Fernanda Zon Pretti		26.09.1980	
1.4.2.10.1.4.2	Flavia Zon Pretti		23.05.1984	
1.4.2.10.1.4.3	Cloves Pretti Neto		28.05.1985	
	CASAL			
1.4.2.11	Virgínia Anna Pretti Barboza		18.10.1903	
	FILHOS			
1.4.2.11.1	Rui Barboza		14.03.1937	
	CASAL			
1.4.2.11.1	Rui Barboza Ana Maurizia Galão Barboza		14.03.1937	
	FILHOS			
1.4.2.11.1.1	Marcelo Barboza			
1.4.2.11.1.2	Virginia Barboza			
	CASAL			
1.4.2.11.1.1	Virginia Barboza Welbert Andre Pires Welbert			
1.4.4	Rosa Preti Graziadio Pedroni		.1871 27.11.1867	
	FILHOS			

1.4.4.1	Adelina Pedroni		09.02.1899	
1.4.4.2	Giovanna Pedroni		06.06.1900	
1.4.4.3	Alvinia Pedroni		03.12.1901	
1.4.4.4	Angelina Pedroni		1903	
1.4.4.5	Eugênio Pedroni		26.05.1905	
1.4.4.6	Teresina Pedroni		15.10.1906	
1.4.4.7	Guglielmo Pedroni		20.07.1911	
	CASAL			
1.4.4.4	Angelina Pedroni João De Carli		1903 1890	
	CASAL			
1.4.5	Irmo Preti Selene Acerbi		1873 30.11.1878	09.12.1910 23.11.1923
	FILHOS			
1.4.5.1	Ermínia Pretti		02.02.1899	23.12.1968
1.4.5.2	Lucia Anselma Pretti		27.01.1901	
1.4.5.3	Antonio César Pretti		09.07.1903	11.11.1930
	CASAL			
1.4.5.1	Ermínia Pretti Rossi Ernesto Rossi		02.02.1899 16.01.1893	23.12.1968 13.07.1954
	FILHOS			
1.4.5.1.1	Maria Belirde Rossi		20.09.1918	
1.4.5.1.2	Joventino Mario Rossi		20.05.1922	16.03.2000
1.4.5.1.3	Edith Selene Rossi		06.08.1924	
1.4.5.1.4	Pedrina Rossi		29.06.1926	07.11.1982
	CASAL			
1.4.5.1.2	Joventino Mario Rossi Iria Lucchi		20.05.1922 30.09.1931	16.03.2000 27.07.1999
	CASAL			
1.4.5.1.3	Edith Selene Rossi Arpini Alcebíades Arpini		06.08.1924 20.02.1924	
	FILHOS			
1.4.5.1.3.1	Arlene Maria Arpini		25.02.1960	

	CASAL			
1.4.5.1.3.1	Arlene Maria Arpini Alves José Dilson Alves		25.02.1960 14.05.1955	
	CASAL			
1.4.5.1.4	Pedrina Rossi Jacinto Piontkovsky		29.06.1926 03.07.1927	07.11.1982 14.06.1992
	CASAL			
1.4.5.2	Lucia Anselma Pretti Fioravante Marino		27.01.1901 07.05.1897	
	FILHOS			
1.4.5.2.1	Irmo Marino		27.08.1921	
1.4.5.2.2	Waldemar Marino			
1.4.5.2.3	Iracema Marino			
1.4.5.2.4	Armando Marino	Goiaba		
1.4.5.2.5	Solange Marino			
1.4.5.2.6	Marlene Marino		03.03.1939	
	CASAL			
1.4.5.2.1	Irmo Marino Alair Bermudes		27.08.1921	
	FILHOS			
1.4.5.2.1	Gerson Thomé Marino			
1.4.5.2.2	Roberto Marino			
1.4.5.2.3	Marcos Marino			
1.4.5.2.4	Maria Auxiliadora Marino	Dora		
1.4.5.2.5	Carlos Marino			
1.4.5.2.6	Edson Marino			
1.4.5.2.7	Tadeu Marino			
1.4.5.2.8	Tânia Marino			
	CASAL			
1.4.5.2.1	Gerson Thomé Marino Ludmila Santos de Oliveira			
	FILHOS			
1.4.5.2.1.1	Eduardo Marino			
1.4.5.2.1.2	Lucas Marino			
1.4.5.2.2	Waldemar Marino Maria da Penha Carneiro			

	FILHOS			
1.4.5.2.2.1	Antenor Marino			
1.4.5.2.2.2	Ademar Marino			
1.4.5.2.2.3	Itamar Marino			
1.4.5.2.2.4	Eleomar Marino			
1.4.5.2.2.5	Maria das Graças Marino			
1.4.5.2.2.6	Walkimar Marino			
	CASAL			
1.4.5.2.3	Iracema Marino Gilson Dias			
	FILHOS			
1.4.5.2.3.1	Gelson Dias			
1.4.5.2.3.2	Adelaide Dias			
1.4.5.2.3.3	Gilcema Dias			
1.4.5.2.3.4	Altivo Dias			
1.4.5.2.3.5	Gilma Dias			
1.4.5.2.3.6	Celso Dias			
	CASAL			
1.4.5.2.4	Armando Marino Jeane	Goiaba		
	FILHOS			
1.4.5.2.4.1	Tadeu Marino			
1.4.5.2.4.2	Mara Rubia			
	CASAL			
1.4.5.2.5	Solange Marino Arlindo Gomes			
	FILHOS			
1.4.5.2.5.1	Rubens Gomes			
1.4.5.2.5.2	Arlindo Gomes Filho			
1.4.5.2.5.3	Ozimar Gomes			
1.4.5.2.5.4	Eliana Gomes			
	CASAL			
1.4.5.2.6	Marlene Marino Giuseppe Samprona		03.03.1939 24.07.1933	22.08.2008
	FILHOS			
1.4.5.2.6.1	Franco Giulio Samprogna		30.03.1959	01.05.2005
1.4.5.2.6.2	Giuliana Samprogna		20.03.1962	

1.4.5.2.6.3	Luciana Samprogna		12.03.1970	
1.4.5.2.6.4	Mirela Samprogna		29.04.1971	
	CASAL			
1.4.5.3	Antonio César Pretti Catharina Theresa Fracalossi		09.07.1903 15.09.1902	11.11.1930 05.12.1980
	FILHOS			
1.4.5.3.1	Jandira Pretti		26.05.1925	26.11.1974
1.4.5.3.2	Wilson Pretti		24.09.1926	01.04.1962
1.4.5.3.3	Clarisse Pretti		21.10.1927	16.04.2001
	CASAL			
1.4.5.3.1	Jandira Pretti Hilário Paviotti	Sem filhos	26.05.1925 1.10.1914	26.11.1974 14.07.1975
	CASAL			
1.4.5.3.3	Clarisse Pretti Ângelo Zanoni		21.10.1927 07.05.1929	16.04.2001 20.07.1980
	CASAL			
1.4.6	Vittoria Maria Anna Preti Fontana Lorenzo Giuseppe Fontana		01.08.1874 26.07.1872	 10.04.1948
	FILHOS			
1.4.6.1	Frederico Fontana		11.02.1897	
1.4.6.2	Josephina Fontana		14.03.1898	
1.4.6.3	João Valter Fontana Sobrinho		07.05.1899	09.05.1899
1.4.6.4	João Alberto Fontana		06.07.1900	
1.4.6.5	Amelia Fontana		11.04.1907	18.06.1997
1.4.6.6	Maria Fontana		23.04.1907	23.04.1907
1.4.6.7	Maria Fontana		.1914	
1.4.6.8	Iracema Fontana		03.08.1917	
	CASAL			
1.4.6.1	Frederico Fontana Stael Encarnação		11.02.1897 31.03.1907	 17.11.1965
	FILHOS			
1.4.6.1.1	Arlete Natalícia Fontana			
1.4.6.1.2	Frederico Fontana Filho			
1.4.6.1.3	Iracema Fontana			
1.4.6.1.4	Oival Fontana	Goli		
1.4.6.1.5	Osvaldo Fontana			

1.4.6.1.6	Itamar Fontana			
1.4.6.1.7	Jose Alberto Fontana	Zig		
1.4.6.1.8	Anna Maria Fontana			
1.4.6.1.9	Diana Fontana			
1.4.6.1.10	Lourenço Marcos Fontana			
1.4.6.1.11	José de Anchieta Fontana	Fontana		
1.4.6.1.12	Eliana Encarnação Fontana			
1.4.6.1.13	Sebastião Encarnação Fontana	Tutuia		
	CASAL			
1.4.6.1.6	Arlete Natalícia Fontana			
	Alair Madeira	Lazinho		
	FILHOS			
1.4.6.1.6.1	Frederico Fontana Madeira			
1.4.6.1.6.2	Roberto Fontana Madeira	Betinho	09.07.1947	
1.4.6.1.6.3	Diana Fontana Madeira			
1.4.6.1.6.4	Claudia Fontana Madeira			
	CASAL			
1.4.6.1.2	Frederico Fontana Filho Ruth David			
	CASAL			
1.4.6.1.3	Iracema Fontana Erandir Lordelo de Castro			
	CASAL			
1.4.6.1.4	Oival Fontana Eliza Tavares	Goli		
	CASAL			
1.4.6.1.5	Osvaldo Fontana Aurora Pretti			
	FILHOS			
1.4.6.1.5.1	Ronaldo Fontana			
1.4.6.1.5.2	Miriam Pretti Fontana			
1.4.6.1.5.3	Raquel Fontana			
1.4.6.1.5.4	Eduardo Fontana			
1.4.6.1.5.5	Carla Fontana			
	CASAL			

1.4.6.1.6	Itamar Fontana Elza Silva			
	CASAL			
1.4.6.1.7	Jose Alberto Fontana Vera Lúcia Dalla Tardin	Zig		
	CASAL			
1.4.6.1.8	Anna Maria Fontana Rivaldo Rabelo			
	CASAL			
1.4.6.1.9	Diana Fontana Elzo Jorge Nassaralla			
	CASAL			
1.4.6.1.10	Lourenço Marcos Fontana Maria Zenaide Salviato			
	CASAL			
1.4.6.1.11	José de Anchieta Fontana Andréa Simão		31.12.1940	09.09.1980
	FILHOS			
1.4.6.1.11.1	Fabrício Fontana		1974	
1.4.6.1.11.2	Sabrina Fontana		1976	
1.4.6.1.11.3	Bernardo Fontana		1980	
	CASAL			
1.4.6.1.12	Eliana Encarnação Fontana Eduardo José de Oliveira			
	CASAL			
1.4.6.1.13	Sebastião Encarnação Fontana Berenice Scampine	Tutuia		
	CASAL			
1.4.6.2	Josephina Fontana Alcides da Silva Cabral		14.03.1898 1893	
	CASAL			
1.4.6.4	João Alberto Fontana Esperança Maria Arpini		06.07.1900 20.02.1909	
	CASAL			

1.4.6.5	Amélia Fontana Alberto Marrochi		11.04.1907 17.10.1898	18.06.1997 25.11.1979
	FILHOS			
1.4.6.5.1	Norma Marrochi César Augusto Salviato		09.11.1923 01.12.1916	 27.09.2007
	CASAL			
1.4.6.7	Maria Fontana Isidoro Linhares		1914 1904	
	CASAL			
1.4.7	Henrique Pretti - Brasileiro Thereza Ferrari - Italiana	Enrico	22.05.1878 15.10.1879	01.01.1923 06.01.1939
	FILHOS			
1.4.7.1	Frederico Elvídio Pretti		16.09.1899	07.03.1977
1.4.7.2	Primo Pretti		19.11.1900	
1.4.7.3	Drasto Pretti		14.11.1902	30.06.1978
1.4.7.4	Alberto José Pretti		14.09.1904	09.06.1996
1.4.7.5	Mário Elvídio Pretti		03.08.1906	
1.4.7.6	Alfredo Pretti		12.08.1908	01.10.1970
1.4.7.7	Maria Olga Pretti		03.04.1910	13.10.1930
1.4.7.8	Cleonice Pretti (Ines)		13.02.1912	20.04.1967
1.4.7.9	Desolina Pretti		13.02.1912	29.01.2003
1.4.7.10	Iolanda Pretti		29.03.1914	
1.4.7.11	Mercedes Pretti		29.04.1916	20.10.2011
1.4.7.12	Uma menina morta rescém-nascida		?	?
	CASAL			
1.4.7.1	Frederico Pretti Amalia Di Francesco Pretti		16.09.1899 28.01.1905	07.03.1977 04.05.1996
	FILHOS			
1.4.7.1.1	Maria Pretti (Faleceu muito cedo)		25.06.1923	
1.4.7.1.2	Henrique Pretti	Licote	26.08.1924	10.07.2010
1.4.7.1.3	Djalma Ary Pretti		09.08.1928	17.04.1994
1.4.7.1.4	Geraldo Pretti (Alemão)		04.08.1932	
1.4.7.1.5	Pedro Nelson Pretti		28.06.1934	
	CASAL			
1.4.7.1.1	Henrique Pretti Elma Abreu Brito Pretti	Licote	26.08.1924 17.11.1931	10.07.2010

	FILHOS			
1.4.7.1.1.1	Frederico Pretti Neto		08.11.1954	
1.4.7.1.1.2	José Henrique Pretti		15.03.1956	11.02.2018
1.4.7.1.1.3	Márcia Brito Pretti		08.03.1959	
	CASAL			
1.4.7.1.1.1	Frederico Pretti Neto Mara Penna Molinari	Sem filhos	08.11.1954 15.03.1952	
	CASAL			
1.4.7.1.1.2	José Henrique Pretti		15.03.1956	11.02.2018
	Maria Regina Pádua de Souza Pretti		11.11.1960	
	FILHOS			
1.4.7.1.1.2.1	Marcela de Souza Pretti		13.02.1985	
1.4.7.1.1.2.2	José Henrique Pretti Filho		04.11.1986	
	CASAL			
1.4.7.1.1.2.2.	José Henrique Pretti Filho Isabella Favato Barcelos		04.11.1986 13.05.1991	
	CASAL			
1.4.7.1.1.3	Márcia Brito Pretti Bernardini Mário Bernardini	Sem filhos	08.13.1959 21.07.1940	
	CASAL			
1.4.7.1.2	Djalma Ary Pretti Ruth Pretti Marluce de Almeida Mattos		09.08.1928 19.02.1928 27.11.1949	17.04.1994 05.12.2020
	FILHOS			
1.4.7.1.2.1	Giorgio Pretti Filho de Ruth		23.04.1956	
1.4.7.1.2.2	Leonardo Pretti Filho de Ruth		19.06.1957	
1.4.7.1.2.3	Soraya Mattos Pretti Filha de Marluce		20.10.1984	
	CASAL			
1.4.7.1.2.1	Giorgio Pretti Kim Healy		23.04.1956 07.12.1955	
	FILHOS			
1.4.7.1.2.1.1	Jack Pretti			

1.4.7.1.2.1.2	Luis Pretti			
	CASAL			
1.4.7.1.2.2	Leonardo Pretti Tina Oganesof		19.06.1957	
	FILHOS			
1.4.7.1.2.2.1	Christopher Pretti		26.06.1996	
1.4.7.1.2.2.2	Julia Pretti		19.10.1999	
	CASAL			
1.4.7.1.3	Geraldo Pretti	Alemão	04.08.1932	
	Geysa Sarlo Medeiros		01.12.1936	
	Helena Moreira			
	FILHOS			
1.4.7.1.3.1	Amalia Pretti (Maita) Filha de Geysa Sarlo Medeiros		13.04.1957	
1.4.7.1.3.2	Maisa Pretti Filha de Geysa Sarlo Medeiros		23.01.1961	
1.4.7.1.3.3	Geraldo Pretti Filho Filho de Geysa Sarlo Medeiros		14.02.1962	
1.4.7.1.3.4	Paolo Cesar Medeiros Pretti Filho de Geysa Sarlo Medeiros		14.08.1963	
1.4.7.1.3.5	Carlos Frederico Pretti Filho de Helena Moreira			
1.4.7.1.3.6	Ana Paula Pretti Filha de Helena Moreira			
	CASAL			
1.4.7.1.3.1	Amalia Pretti Heron Guarçoni Zigoni Alfredo Nunes Ferreira Filho	Maita	13.04.1957 02.01.1949	
	FILHOS			
1.4.7.1.3.1.1	Renata Pretti Filha de Heron Guarçoni Pretti		20.03.1979	
1.4.7.1.3.1.2	Paola Pretti Filha de Alfredo Nunes Ferreira Filho		17.11.1984	
1.4.7.1.3.1.3	Alfredo Nunes Ferreira Neto Filho de Alfredo Nunes Ferreira Filho		24.11.1986	
1.4.7.1.3.1.4	Maita Pretti Filha de Alfredo Nunes Ferreira Filho	Maitinha	05.12.1990	
	CASAL			

1.4.7.1.3.2	Maisa Pretti Laranja Carlos Augusto Laranja		23.01.1961 14.05.1954	
	FILHOS			
1.4.7.1.3.2.1	Natalia Pretti Laranja		01.12.1988	
1.4.7.1.3.2.2	Manuela Pretti Laranja		23.07.1991	
	CASAL			
1.4.7.1.3.3	Geraldo Pretti Filho Raquel Fontana		14.02.1962 11.01.1960	
	FILHOS			
1.4.7.1.3.3.1	Renzo Fontana Pretti		03.12.1987	
	CASAL			
1.4.7.1.3.4	Paolo Cesar Medeiros Pretti Marilia Carneiro		14.08.1963 01.05.1964	
	FILHOS			
1.4.7.1.3.4.1	Priscila Carneiro Pretti		11.10.1991	
1.4.7.1.3.4.2	Daniela Carneiro Pretti		11.02.1994	
	CASAL			
1.4.7.1.4	Pedro Nelson Pretti		28.06.1934	19.01.2021
	Nilza de Morais Pretti		27.12.1938	
	FILHOS			
1.4.7.1.4.1	Renzo de Morais Pretti	Solteiro	28.07.1965	
1.4.7.1.4.2	Bruno de Morais Pretti		05.06.1968	
1.4.7.1.4.3	Sandro de Morais Pretti		31.08.1969	
1.4.7.1.4.4	Giovana de Morais Pretti		12.05.1974	
	CASAL			
1.4.7.1.4.2	Bruno de Morais Pretti Ana Claudia Frasson Pretti		05.06.1968 31.07.1970	
	FILHOS			
1.4.7.1.4.2.1	Arthur Frasson Pretti		22.09.2001	
1.4.7.1.4.2.2	Felipe Frasson Pretti		03.04.2004	
	CASAL			
1.4.7.1.4.3	Sandro de Morais Pretti Jaqueline Picoli Pretti		31.08.1969 08.11.1970	

	FILHOS			
1.4.7.1.4.3.1	Yasmin Picoli Pretti		06.10.2008	
1.4.7.1.4.3.2	Enzo Picoli Pretti		19.03.2018	
	CASAL			
1.4.7.1.4.4	Giovana de Morais Pretti Glauco Dahan de Almeida		12.05.1974 09.10.1971	
	FILHOS			
1.4.7.1.4.4.1	Pedro Dahn Pretti		06.09.2003	
1.4.7.1.4.4.2	Mariana Dahan Pretti		17.12.2007	
	CASAL			
1.4.7.2	Primo Pretti Theodolinda Maria Gasparini Maria Mansur Ítala Di Francesco	 Itinha	19.11.1900 13.07.1900 26.01.1906 11.03.1918	.1964 26.01.1918 26.01.1935 12.08.2004
	FILHOS			
1.4.7.2.1	Zélia Maria Pretti Filha de Maria Mansur			
1.4.7.2.2	Ademar Pretti – Solteiro (Pelota) Filho de Maria Mansur	Pelota		
1.4.7.2.3	Antonio Carlos Pretti – Solteiro (Gato) Filho de Maria Mansur	Gato		
1.4.7.2.4	Ines Maria Pretti Filha de Maria Mansur			
1.4.7.2.5	Terezinha Maria Pretti (Morena) Filha de Maria Mansur	Morena	20.02.1933	
1.4.7.2.6	Zilá Maria Pretti Filha de Maria Mansur		31.08.1934	17.10.2012
1.4.7.2.7	Rubens Humberto Pretti (Cuca) Filho de Ítala Di Francesco (Itinha)	Cuca	23.10.1937	03.12.2003
1.4.7.2.7	Maria Theresa Pretti (Pretinha) Filha de Ítala Di Francesco (Itinha)	Pretinha	02.02.1939	
	CASAL			
1.4.7.2.5	Terezinha Maria Pretti Graciano Espindula Filho	Morena	20.02.1933 13.03.1931	 04.07.2012
	FILHOS			
1.4.7.2.5.1	Marcio Pretti Espíndula		17.05.1954	
1.4.7.2.5.2	Maria da Penha Pretti Espíndula	Pepenha	10.10.1955	

	CASAL			
1.4.7.2.5.1	Marcio Pretti Espíndula Lidia Neves da Silva Santos Maria Cecília Costa Oliveira		17.05.1954 07.08.1957 27.12.1959	
	FILHOS			
1.4.7.2.5.1.1	Julia Neves da Silva Santos Pretti Espíndula Filha de Lidia		01.03.1984	
1.4.7.2.5.1.2	Andre Neves da Silva Santos Pretti Espindula Filho de Lidia		25.09.1986	
1.4.7.2.5.1.3	Antonio Pedro Costa Oliveira Pretti Espindula Filho de Cecilia		21.12.2000	
	CASAL			
1.4.7.2.5.1.1	Julia Neves da Silva Santos Pretti Espindula Bernardo Leite de Queiroz Lima		01.03.1984 01.06.1983	
	FILHOS			
1.4.7.2.5.1.1.1	Henrique Pretti Espíndula Queiroz Lima		15.07.2019	
	CASAL			
1.4.7.2.5.2	Maria da Penha Pretti Espindula de oliveira Paulo Sergio de Oliveira Lima	Pepenha	10.10.1955 24.07.1954	
	FILHOS			
1.4.7.2.5.2.1	Morena Pretti Espíndula de Oliveira Lima		09.05.1983	
1.4.7.2.5.2.2	Paula Pretti Espíndula de Oliveira Lima		20.03.1987	
	CASAL			
1.4.7.2.5.2.1	Morena Pretti Espíndula de Oliveira Lima Terra Bernardo Barcellos Terra		09.05.1983 10.07.1982	
	FILHOS			
1.4.7.2.5.2.1.1	Maria Clara Pretti Lima Terra		25.09.2013	
1.4.7.2.5.2.1.1	Brenno Pretti Lima Terra		26.12.2015	
	CASAL			
1.4.7.2.5.2.2.	Paula Pretti Espíndula de Oliveira Lima Tiago de Lacerda Soares Silva		20.03.1987 06.08.1986	
	FILHOS			
1.4.7.2.5.2.2.1	Miguel Pretti Espíndula Lima de Lacerda		02.02.2021	
	CASAL			

1.4.7.2.6	Zilá Maria Pretti Zamprogno Waldemar Zamprogno		31.08.1934 11.11.1927	17.10.2012 26.06.2004
	FILHOS			
1.4.7.2.6.1	Margareth Maria Zamprogno		29.10.1956	
1.4.7.2.6.2	Epiphanio Zamprogno Neto		09.09.1960	
	CASAL			
1.4.7.2.6.1	Margareth Maria Zamprogno José Roberto Gobbi		29.10.1956 14.03.1955	04.09.2016
	FILHOS			
1.4.7.2.6.1.1	Bruna Gobbi		20.05.1983	
1.4.7.2.6.1.2	Umberto Gobbi		16.03.1986	
	CASAL			
1.4.7.2.6.1.1	Bruna Gobbi Fernando Pastore		20.05.1983 27.02.1986	
	FILHOS			
1.4.7.2.6.1.1.1	Antonio Gobbi Pastore		27.06.2019	
	CASAL			
1.4.7.2.6.1.2	Umberto Gobbi Sarah Ribeiro Morelli		16.03.1986 11.06.1996	
	FILHOS			
1.4.7.2.6.1.2.1	Matias Gobbi		10.08.2018	
	CASAL			
1.4.7.2.6.2	Epiphanio Zamprogno Neto Simone Fregonassi Zamprogno		09.09.1960 07.01.1966	
	FILHOS			
1.4.7.2.6.2.1	Carolina Fregonassi Zamprogno		30.01.1994	
1.4.7.2.6.2.2	Paula Fregonassi Zamprogno		10.03.2000	
1.4.7.2.6.2.3	Caio Fregonassi Zamprogno		06.01.2003	
	CASAL			
1.4.7.2.7	Rubens Humberto Pretti Rita de Cássia Martins de Almeida	Cuca	23.10.1937 29.06.1942	03.12.2003 06.01.2021
	FILHOS			
1.4.7.2.7.1	Dante Pretti		29.12.1972	

	CASAL			
1.4.7.2.7.1	Dante Pretti Jane Ahnert Siqueira Pretti		29.12.1972 01.05.1976	
	FILHOS			
1.4.7.2.7.1.1	Renzo Siqueira Pretti		02.03.2011	
	CASAL			
1.4.7.2.7	Maria Theresa Pretti Allan Haynes	Pretinha	02.02.1939 23.11.1935	 20.02.1978
	FILHOS			
1.4.7.2.7.1	Olga Maria Pretti Haynes		23.10.1961	
1.4.7.2.7.2	Monica Pretti Haynes		02.07.1963	
1.4.7.2.7.3	Lucyane Haynes		15.06.1964	
1.4.7.2.7.4	Allan Haynes Junior		23.09.1969	
	CASAL			
1.4.7.2.7.1	Olga Maria Pretti Haynes Antenor Guimarães		23.10.1961	
	FILHOS			
1.4.7.2.7.1.1	Thais Haynes Guimarães		29.05.1989	
1.4.7.2.7.1.2	Antenor Guimarães Neto		20.05.1992	
	CASAL			
1.4.7.2.7.1.2.	Antenor Guimarães Neto Mila Fontes Stefanelli		20.05.1992 13.08.1991	
	FILHOS			
1.4.7.2.7.1.2.1	Artur Stefanelli Haynes Guimarães		07.11.2017	
	CASAL			
1.4.7.2.7.2	Mônica Pretti Haynes Sergio Marques Belotti		02.07.1963 31.12.1956	
	FILHOS			
1.4.7.2.7.2.1	Lygia Haynes Belotti		17.08.1985	
1.4.7.2.7.2.2	Sergio Haynes Belotti		29.07.1989	
	CASAL			
1.4.7.2.7.2.1	Lygia Haynes Belotti Rodrigo Domingos Piltz		17.08.1985 10.09.	

	FILHOS			
1.4.7.2.7.2.1.1	Daniel Belotti Piltz		30.04.2019	
	CASAL			
1.4.7.2.7.3	Lucyane Haynes Ferrari Marcelo Ferrari		15.06.1964 18.10.1959	 07.08.2019
	FILHOS			
1.4.7.2.7.3.1	Marcela Pretti Haynes Ferrari		24.03.1983	
1.4.7.2.7.3.2	Renan Pretti Haynes Ferrari		19.11.1985	
	CASAL			
1.4.7.2.7.3.1	Marcela Pretti Pretti Haynes Ferrari Flavio Herzog de Moraes		24.03.1983 18.08.1977	
	FILHOS			
1.4.7.2.7.3.1.1	Ítalo Pretti Ferrari Herzog		26.01.2021	
	CASAL			
1.4.7.2.7.3.2	Renan Pretti Haynes Ferrari Flavia Pires Monteiro Mancilha		19.11.1985 29.09.1986	
	FILHOS			
1.4.7.2.7.3.2.1	Olivia Mancilha Ferrari		23.03.2017	
	CASAL			
1.4.7.2.7.4	Allan Haynes Junior Thaissa Menezes Pavan Haynes		23.09.1969 14.02.1980	
	FILHOS			
1.4.7.2.7.4.1	Kael Menezes Pavan Pretti Haynes		20.09.2015	
	CASAL			
1.4.7.3	Drasto Pretti Rosa Dalla Bernadina Pretti	 Rosinha	14.11.1902 08.10.1906	30.06.1978 16.11.1993
	FILHOS			
1.4.7.3.1	Roque José Pretti		16.08.1932	13.08.2006
1.4.7.3.2	Ynede Pretti		17.09.1936	14.01.2020
1.4.7.3.3	Zenaid Maria Pretti		02.02.1938	
1.4.7.3.4	Tânia Pretti		08.04.1947	
	CASAL			
1.4.7.3.1	Roque José Pretti		16.08.1932	13.08.2006

	Solange Silva Pretti		01.11.1941	27.09.2010
	FILHOS			
1.4.7.3.1.1	Humberto Silva Pretti		03.08.1970	
1.4.7.3.1.2	Bruno Silva Pretti		20.07.1973	15.03.2003
1.4.7.3.2	Ynede Pretti José Guido Figueiredo Neves		17.09.1936 14.09.1933	14.01.2020
	FILHOS			
1.4.7.3.2.1	Suzane Pretti Figueiredo Neves		22.11.1960	
1.4.7.3.2.2	Raquel Pretti Figueiredo Neves		14.11.1964	
1.4.7.3.2.3	Eduardo Pretti Figueiredo Neves		21.06.1965	
1.4.7.3.2.4	André Pretti Figueiredo Neves		22.11.1967	
1.4.7.3.2.5	Marcos Pretti Figueiredo Neves		27.06.1971	
	CASAL			
1.4.7.3.2.3	Eduardo Pretti Figueiredo Neves Ana Paula Gazinelli Figueiredo Neves		21.06.1965 23.11.1970	
	FILHOS			
1.4.7.3.2.3.1	Mariana Pretti Gazinelli Neves	Gêmea	11.12.2002	
1.4.7.3.2.3.2	Luana Pretti Gazinelli Neves	Gêmea	11.12.2002	
1.4.7.3.2.3.3	Carolina Pretti Gazinelli Neves		18.10.2007	
	CASAL			
1.4.7.3.2.4	André Pretti Figueiredo Neves Taísa da Silva Bonelli (Divorciados) Giselle Masiero Teixeira		22.11.1967 26.01.1973	
	FILHOS			
1.4.7.3.2.4.1	Pedro Bonelli Pretti Neves Filho de Taísa da Silva Bonelli		24.01.2000	
	CASAL			
1.4.7.3.2.5	Marcos Pretti Figueiredo Neves Helena Fernandes de Oliveira		27.06.1971 24.06.1979	
	FILHOS			
1.4.7.3.2.5.1	Leticia Oliveira Pretti Neves		04.10.2007	
1.4.7.3.2.5.2	Larissa Oliveira Pretti Neves		23.06.2009	
	CASAL			
1.4.7.3.3	Zenaid Maria Pretti Monte-Mór Carlos Alberto de Mello Monte-Mór		02.02.1938 14.04.1935	

	FILHOS			
1.4.7.3.3.1	Ricardo Pretti Monte-Mór		08.02.1965	
1.4.7.3.3.2	Felipe Pretti Monte-Mór		23.09.1966	
1.4.7.3.3.3	Flávia Pretti Monte-Mór		09.04.1968	
	CASAL			
1.4.7.3.3.1	Ricardo Pretti Monte-Mór Ana Cristina Issa Salomão		08.02.1965 06.10.1965	
	FILHOS			
1.4.7.3.3.1.1	Gabriella Salomão Monte-Mór		03.05.1996	
1.4.7.3.3.1.2	Carolina Salomão Monte-mór		21.03.1999	
	CASAL			
1.4.7.3.3.2	Felipe Pretti Monte-Mór Roberta de Faria Myrrha		23.09.1966 13.07.1969	
1.4.7.3.3.2.1	Henrique Myrrha Monte-Mór		19.11.2002	
1.4.7.3.3.2.2	Laura Myrrha Monte-Mór		19.10.2004	
	CASAL			
1.4.7.3.3.3	Flávia Pretti Monte-Mór Christian Penholate Faria		09.04.1968 30.10.1969	
	FILHOS			
1.4.7.3.3.3.1	Julia Monte-Mór Faria		21.03.2002	
1.4.7.3.3.3.2	Pedro Monte-Mór Faria		17.12.2006	
	CASAL			
1.4.7.3.4	Tânia Pretti Pontes Luiz Guilherme Pontes		08.04.1947 14.04.1950	
	FILHOS			
1.4.7.3.4.1	Luiz Guilherme Pretti Pontes		29.06.1987	
	CASAL			
1.4.7.4	Alberto José Pretti		14.09.1904	09.06.1996
	Maria da Graça Miranda Pretti	Nenem	07.06.1912	09.08.1999
	FILHOS			
1.4.7.4.1	Hélio Henrique Pretti		24.01.1930	08.06.2002
1.4.7.4.2	Hélcio Herlly Pretti		13.04.1931	03.11.1990

1.4.7.4.3	Heine Heliomar Pretti		03.05.1933	23.03.1998
1.4.7.4.4	Alberto José Pretti Filho		07.06.1935	24.05.1996
1.4.7.4.5	Maria Luiza Pretti		25.03.1949	
	CASAL			
1.4.7.4.1	Hélio Henrique Pretti		24.01.1930	08.06.2002
	Zélia Lavagnoli			
	FILHOS			
1.4.7.4.1.1	Hélio Henrique Pretti Filho			Falecido
1.4.7.4.1.2	Fátima Lucia Pretti			
1.4.7.4.1.3	Sônia Pretti			
1.4.7.4.1.4	Geraldo Alberto Pretti			
1.4.7.4.1.5	Zélia Soraya Pretti			
1.4.7.4.1.6	Márcio Pretti			
1.4.7.4.1.7	Pedro Paulo Pretti			
1.4.7.4.1.8	Antônio Sérgio Pretti			Falecido
1.4.7.4.1.9	Wallace Pretti			
1.4.7.4.1.10	Cristina Pretti			
1.4.7.4.1.11	José Pretti			Falecido
	CASAL			
1.4.7.4.1.1	Helio Henrique Pretti Filho ?			Falecido
	FILHOS			
1.4.7.4.1.1.1	Marcelo Pretti			
	CASAL			
1.4.7.4.1.2	Fátima Lucia Pretti ?			
	FILHOS			
1.4.7.4.1.1.1	Sandro			
1.4.7.4.1.1.2	Daniel			
1.4.7.4.1.1.3	Isaias			
1.4.7.4.1.1.4	Felipe			
	CASAL			
1.4.7.4.1.3	Sônia Pretti ?			
	FILHOS			
1.4.7.4.1.3.1	Miguel			Falecido
1.4.7.4.1.3.2	Fabio			

1.4.7.4.1.3.3	Carlos			
1.4.7.4.1.3.4	Aline			Falecida
	CASAL			
1.4.7.4.1.4	Geraldo Alberto Pretti ?			
	FILHOS			
1.4.7.4.1.4.1	Larissa Pretti			
	CASAL			
1.4.7.4.1.5	Zélia Soraya Pretti Delai José Henrique Delai		04.03.1966	
	FILHOS			
1.4.7.4.1.5.1	Camila Pretti Delai		19.02.1995	
	CASAL			
1.4.7.4.1.5.1	Camila Pretti Delai Jhonnilo Soares Delai		19.02.1995	
	CASAL			
1.4.7.4.1.7	Pedro Paulo Pretti ?			
	FILHOS			
1.4.7.4.1.8	Hannah Pretti			
	CASAL			
1.4.7.4.1.10	Cristina Pretti ?			
	FILHOS			
1.4.7.4.1.10.1	Lúzio			
1.4.7.4.1.10.2	Luzia			
	CASAL			
1.4.7.4.2	Hélcio Herly Pretti Ziva Roseiro		13.04.1931 06.03.1931	03.11.1990 10.09.2016
	FILHOS			
1.4.7.4.2.1	Maria Auxiliadora Pretti			
1.4.7.4.2.2	Hélcio Herlly Pretti Filho			
1.4.7.4.2.3	Carlos Magno Pretti	Solteiro		
1.4.7.4.2.4	Luciene Pretti			

1.4.7.4.2.5	Alexandre Pretti			
	CASAL			
1.4.7.4.2.1	Maria Auxiliadora Jayr Biccas	Sem filhos		
	CASAL			
1.4.7.4.2.2	Hélcio Herlly Pretti Filho ?			
	FILHOS			
1.4.7.4.2.2.1	Mayara			
	CASAL			
1.4.7.4.2.4	Luciene Pretti Sávio			
	FILHOS			
1.4.7.4.2.4.1	Adriana			
1.4.7.4.2.4.2	Felipe			
	CASAL			
1.4.7.4.2.5	Alexandre Pretti ?			
	FILHOS			
1.4.7.4.2.5.1	Bruno Pretti			
	CASAL			
1.4.7.4.3	Heine Heliomar Pretti Ildes Moura		03.05.1933	23.03.1998 Falecida
	FILHOS			
1.4.7.4.3.1	Heine Pretti			Falecido
1.4.7.4.3.2	Henrique Pretti			
1.4.7.4.3.3	Heitor Pretti			Falecido
	CASAL			
1.4.7.4.4	Alberto José Pretti Filho Francildes Leite (Bidu) Tereza Cláudia Grijó Marilene		07.06.1935	24.05.1996 Falecida Falecida
	FILHOS			
1.4.7.4.4.1	Viviane Pretti Filha de Francildes			
1.4.7.4.4.2	Rejane Pretti			

	Filha de Francildes			
1.4.7.4.4.3	Giovani Pretti Filho de Francildes			
1.4.7.4.4.4	Claudia Pretti Filha de Teresa	Solteira		
1.4.7.4.4.5	Flávia Pretti Filha de Teresa			
	CASAL			
1.4.7.4.4.1	Viviane Pretti ?			
	FILHOS			
1.4.7.4.4.1.1	Larissa			
1.4.7.4.4.1.2	Diogo			
	CASAL			
1.4.7.4.4.2	RejanePretti ?			
	FILHOS			
1.4.7.4.4.2.1	Natasha			
1.4.7.4.4.2.2	Raisa			
	CASAL			
1.4.7.4.4.3	Giovani Pretti ?			
	FILHOS			
1.4.7.4.4.3.1	Manuela			
1.4.7.4.4.3.2	Lucca			
	CASAL			
1.4.7.5	Mário Elvídio Pretti Virgilia Dezan Costalonga		02.08.1906 24.05.1915	08.09.1994 11.04.2006
	FILHOS			
1.4.7.5.1	Maruza Helena Pretti		03.07.1936	
1.4.7.5.2	Marilena Ignês Costalonga Pretti		28.08.1937	23.11.1993
1.4.7.5.3	Mara Thereza Pretti		16.07.1939	11.03.1982
1.4.7.5.4	Maria Antonieta Pretti	Nieta	20.12.1940	
1.4.7.5.5	Mário Pretti Filho	Marinho	19.11.1946	03.2007
1.4.7.5.6	Marcus Henrique Pretti	Baco	05.03.1948	
1.4.7.5.7	Márcio Luiz Pretti	Tico	04.05.1950	18.06.1994
	CASAL			
1.4.7.5.1	Maruza Helena Pretti Pablo Luciano Tumang		03.07.1936 15.01.1929	

	FILHOS			
1.4.7.5.1.1	Paula Pretti Tumang		04.02.1961	
1.4.7.5.1.2	Maura Pretti Tumang		14.03.1962	
1.4.7.5.1.3	Mônica Pretti Tumang		18.04.1963	11.05.1977
1.4.7.5.1.4	Patrícia Pretti Tumang		08.04.1964	
1.4.7.5.1.5	Renato Luciano Tumang		05.12.1967	
	CASAL			
1.4.7.5.1.1	Paula Pretti Tumang Léo Stoch Lucas		04.02.1961 02.03.1959	
	FILHOS			
1.4.7.5.1.1.1	Luma Tumang Lucas		14.08.1992	
1.4.7.5.1.1.2	Lana Tumang Lucas		08.07.1996	
	CASAL			
1.4.7.5.1.2	Maura Pretti Tumang Fábio de Almeida Pereira Edward Dias da Silva	Lola	14.03.1962 12.11.1956 22.12.1947	18.04.2010
	FILHOS			
1.4.7.5.1.2.1	Bruno Tumang Pereira Filho de Fabio de Almeida Pereira		02.05.1984	
	CASAL			
1.4.7.5.1.4	Patrícia Pretti Tumang Andrade Jovino Intra de Andrade		08.04.1964 16.02.1963	
	FILHOS			
1.4.7.5.1.4.1	Mateus Tumang de Andrade		02.01.1997	
1.4.7.5.1.4.2	Carolina Tumang de Andrade		25.08.1999	
	CASAL			
1.4.7.5.1.5	Renato Luciano Tumang Flávia Brunoro Motta		05.12.1967 28.04.1971	
	FILHOS			
1.4.7.5.1.5.1	Gabriel Brunoro Mattos Tumang		10.11.2003	
1.4.7.5.1.5.2	Mariana Brunoro Mattos Tumang		08.06.2007	
	CASAL			
1.4.7.5.2	Marilena Ignês Costalonga Pretti José Moraes		28.08.1937 12.07.1927	23.11.1993 09.03.1994

	FILHOS			
1.4.7.5.2.1	Carlos Augusto Pretti Mores		17.04.1957	
1.4.7.5.2.2	Ana Beatriz Pretti Moraes		17.04.1958	
1.4.7.5.2.3	Flávia Pretti Moraes		20.04.1959	
1.4.7.5.2.4	Rosana Pretti Moraes		29.07.1960	
1.4.7.5.2.5	Maria Cristina Pretti Moraes		03.04.1963	
1.4.7.5.2.6	Angela Pretti Moraes		25.12.1965	
1.4.7.5.2.7	Cláudia Márcia Pretti Moraes		20.12.1968	
	CASAL			
1.4.7.5.2.1	Carlos Augusto Pretti Moraes Sandra Heringer da Silva Freire Michele Alves Barroso		17.04.1957 03.03.1962 18.02.1973	
	FILHOS			
1.4.7.5.2.1.1	Gabriel Heringer Freire Pretti Moraes Filho de Sandra Heringer		07.10.1984	
	CASAL			
1.4.7.5.2.2	Ana Beatriz Pretti Moraes Tristão Ronaldo Giestas Tristão		17.04.1958 24.03.1955	
	FILHOS			
1.4.7.5.2.2.1	Gabriella Moraes Tristão		23.06.1988	
1.4.7.5.2.2.2	Raphael Moraes Tristão		23.07.1990	
	CASAL			
1.4.7.5.2.2.1	Gabriella Moraes Tristão Kieran James O'Donnell		23.06.1988 23.01.1987	
	CASAL			
1.4.7.5.2.3	Flavia Pretti Moraes Francisco Solano Carneiro da Cunha		29.07.1959 27.04.1944	
	FILHOS			
1.4.7.5.2.3.1	José Otávio Moraes Carneiro da Cunha		02.07.1995	
1.4.7.5.2.3.2	Florença Pretti Carneiro da Cunha		22.11.1996	
	CASAL			
1.4.7.5.2.4	Rosana Pretti Moraes Eliezer Gratz Caldeira		29.07.1960 27.05.1949	
	FILHOS			
1.4.7.5.2.4.1	Julia Moraes Caldeira		23.05.1986	
1.4.7.5.2.4.2	Joana Moraes Caldeira		06.09.1988	

	CASAL			
1.4.7.5.2.5	Maria Cristina Pretti Moraes Oliveiro Charpinel		03.04.1963 21.04.1952	
	FILHOS			
1.4.7.5.2.5.1	Amanda Maria Moraes Charpinel		26.02.1993	
1.4.7.5.2.5.2	Christiano Mores Charpinel		04.09.1996	
1.4.7.5.2.5.3	João Henrique Moraes Charpinel		19.02.1998	
	CASAL			
1.4.7.5.2.6	Angela Pretti Moraes Mota Ethereldes Queiroz do Valle Mota		25.12.1965 15.12.1959	
	FILHOS			
1.4.7.5.2.6.1	Thiago Moraes Mota		04.03.1986	
1.4.7.5.2.6.2	Gustavo Moraes Mota		09.09.1987	
1.4.7.5.2.6.3	Felipe Moraes Mota		28.02.1989	
	CASAL			
1.4.7.5.2.6.1	Thiago Moraes Mota Julia Valle Lopes		04.03.1986 03.10.1988	
	CASAL			
1.4.7.5.2.7	Cláudia Márcia Pretti Moraes Paulo Sérgio Avallone Marschal		20.12.1968 08.03.1962	
	FILHOS			
1.4.7.5.2.7.1	Eduardo Pretti Moraes Marschal		23.03.2000	
1.4.7.5.2.7.2	Mariana Pretti Moraes Marschal		03.08.2002	
1.4.7.5.2.7.3	Gabriela Pretti Moraes Marschal		16.10.2004	
	CASAL			
1.4.7.5.3	Mara Thereza Pretti Santos Neves Marcus Santos Neves		16.07.1939 20.10.1935	11.03.1982 24.08.2010
	FILHOS			
1.4.7.5.3.1	Giovanna Pretti Santos Neves		31.08.1964	
1.4.7.5.3.2	José Santos Neves		27.02.1965	
1.4.7.5.3.3	Geórgia Pretti Santos Neves		15.12.1967	
1.4.7.5.3.4	Janine Pretti Santos Neves		17.07.1969	
	CASAL			
1.4.7.5.3.1	Giovanna Pretti Santos Neves Marcus Tadeu Gondim Guilherme		31.08.1964 04.05.1964	

	FILHOS			
1.4.7.5.3.1.1	Beatriz Santos Neves Gondim Guilherme		28.05.1993	
1.4.7.5.3.1.2	Henrique Santos Neves Gondim Guilherme		10.10.1996	
	CASAL			
1.4.7.5.3.1.1	Beatriz Santos Neves Gondim Guilherme Francisco José Deorci de Araújo		28.05.1993 29.11.1982	
1.4.7.5.3.2	José Santos Neves Denise Vieira Cesar		27.02.1965 23.01.1967	
	FILHOS			
1.4.7.5.3.2.1	Daniela César Santos Neves		23.01.1997	
1.4.7.5.3.2.2	Camila César Santos Neves		16.11.2000	
	CASAL			
1.4.7.5.3.3	Geórgia Pretti Santos Neves Marcelo Abelha Rodrigues Umberto Malenza		15.12.1967 15.07.1970 03.08.1975	
	FILHOS			
1.4.7.5.3.3.1	Guilherme Santos Neves Abelha Rodrigues		23.12 2000	
1.4.7.5.3.3.2	Dominique Santos Neves Abelha Rodrigues		10.11.2002	
	CASAL			
1.4.7.5.3.4	Janine Pretti Santos Neves Paixão Edevaldo B.M. da Paixão Júnior		17.07.1969 25.03.1969	
	FILHOS			
1.4.7.5.3.4.1	Juliana Santos Neves Paixão		21.03.2001	
	CASAL			
1.4.7.5.4	Maria Antonieta Pretti Ricardo Augusto de Lacerda Lucas	Nieta	20.12.1940 03.01.1937	
	FILHOS			
1.4.7.5.4.1	Eduardo Pretti Lucas		02.05.1970	
1.4.7.5.4.2	Renata Pretti Lucas		02.06.1971	
1.4.7.5.4.3	Juliana Pretti Lucas		18.07.1976	
	CASAL			
1.4.7.5.4.1	Eduardo Pretti Lucas Martha Machado Valente		02.05.1970 29.12.1970	

	FILHOS			
1.4.7.5.4.1.1	Mariana Valente Lucas		24.06.2006	
	CASAL			
1.4.7.5.4.2	Renata Pretti Lucas Gustavo Adolpho Canabrava de Carvalho		02.06.1971 29.06.1961	
	FILHOS			
1.4.7.5.4.2.1	Gustavo Lucas de Carvalho		03.12.2000	
	CASAL			
1.4.7.5.4.3	Juliana Pretti Lucas Juliano Martins Mansur Pedro Gomes Worms		18.09.1976 05.10.1978 07.01.1979	
	FILHOS			
1.4.7.5.4.3.1	Antonio Pedro Pretti Lucas Mansur		07.07.2007	
1.4.7.5.4.3.2	Joaquim Pedro Pretti Lucas Worms		07.01.2019	
	CASAL			
1.4.7.5.6	Marcus Henrique Pretti Magda Vieira Pretti Luciana Persice Nogueira Pretti	Baco	05.03.1948 22.09.1952 21.12.1961	28.11.2017
	FILHOS			
1.4.7.5.6.1	Leonardo Vieira Pretti Filho de Magda		02.07.1984	
	CASAL			
1.4.7.6	Alfredo Pretti Tercília Bortolini Pretti		12.08.1908 24.12.1913	01.10.1970 28.09.1997
	FILHOS			
1.4.7.6.1	Edson Pretti (Nego)	Nego	25.02.1935	19.03.2019
1.4.7.6.2	Evandro Pretti		28.11.1937	
1.4.7.6.3	Ranuza Maria Pretti		12.04.1943	
1.4.7.6.4	Fernando Alfredo Pretti		28.10.1949	
	CASAL			
1.4.7.6.1	Edson Pretti Marlene Rios de Castro Pretti		25.02.1935 19.05.1939	19.03.2019
	FILHOS			
1.4.7.6.1.1	Patrícia de Castro Pretti		21.11.1963	

1.4.7.6.1.2	Roberto de Castro Pretti		05.10.1964	
1.4.7.6.1.3	Paola de Castro Pretti		24.09.1968	
	CASAL			
1.4.7.6.1.1.	Patrícia de Castro Pretti Evandro Batista Pimenta		21.11.1963 06.06.1962	
	FILHOS			
1.4.7.6.1.1.1	Letícia Pretti Pimenta		06.11.1993	
1.4.7.6.1.1.2	Christiane Pretti Pimenta		25.03.1997	
	CASAL			
1.4.7.6.1.1.1	Letícia Pretti Pimenta Helms Stefan Helms		06.11.1993 19.06.1989	
1.4.7.6.1.2	Roberto de Castro Pretti (Solteiro)		05.10.1964	
	CASAL			
1.4.7.6.1.3	Paola de Castro Pretti Hermany		24.09.1968	
	Claudio Hermany		12.11.1959	
	FILHOS			
1.4.7.6.1.3.1	Julia de Castro Pretti Hermany		20.01.1998	
	Lyvia de Castro Pretti Hermany		04.10.2002	
1.4.7.6.1.3.1				
	CASAL			
1.4.7.6.2	Evandro Pretti Maria Ignes Borges de Lima Monica Sylvia Cola Pretti		28.11.1937 19.01.1937 12.11.1949	25.02.1976
	FILHOS			
1.4.7.6.2.1	Renato Pretti Filho de Maria Ignes		08.02.1969	
1.4.7.6.2.2	Luiz Alfredo Pretti Filho de Maria Ignes		17.02.1975	
1.4.7.6.2.3	Rafael Cola Pretti Filho de Mônica		29.01.1980	
1.4.7.6.2.4	Flávio Cola Pretti Filho de Mônica		05.11.1981	
	CASAL			
1.4.7.6.2.1	Renato Pretti Ana Cristina Brotto de Barros Pretti		08.02.1969 24.02.1970	
	FILHOS			

1.4.7.6.2.1.1	Ana Clara de Barros Pretti		28.11.1996	
1.4.7.6.2.1.2	Marina de Barros Pretti		01.04.2002	
	CASAL			
1.4.7.6.2.2	Luiz Alfredo Pretti Monica Bermudes Medina Pretti		17.02.1975 04.06.1976	
	FILHOS			
1.4.7.6.2.2.1	Maria Fernanda Bermudes Medina Pretti		27.04.2010	
1.4.7.6.2.2.2	Ana Luiza Bermudes Medina Pretti		14.04.2012	
	CASAL			
1.4.7.6.2.3	Rafael Cola Pretti Laura Maria Nunes Pretti		29.01.1980 22.07.1975	
	FILHOS			
1.4.7.6.2.3.1	Isabela Nunes Cola Pretti		28.05.2013	
1.4.7.6.2.3.2	Beatriz Maria Nunes Cola Pretti		19.12.2015	
	CASAL			
1.4.7.6.2.4	Flavio Cola Pretti		05.11.1981	
	Danielle Carvalho Amador Pretti		27.06.1981	
	FILHOS			
1.4.7.6.2.4.1	Julia Amador Pretti		18.04.2013	
1.4.7.6.2.4.2	Eduardo Amador Pretti		14.05.2015	
	CASAL			
1.4.7.6.3	Ranuza Maria Pretti Araujo Caio Araujo		12.04.1943 15.05.1937	06.06.2021
	FILHOS			
1.4.7.6.3.1	Marcos Pretti Araujo		21.07.1967	
1.4.7.6.3.2	Ricardo Pretti Araujo		08.09.1972	
	CASAL			
1.4.7.6.3.1	Marcos Pretti Araujo		21.07.1967	
	Gisele Pozzatto Pimentel Araujo		11.08.1975	
	FILHOS			
1.4.7.6.3.1.1	Henrique Pimentel Araujo		01.05.2003	
1.4.7.6.3.1.2	Carolina Pimentel Araujo		16.09.2007	
	CASAL			
1.4.7.6.3.2	Ricardo Pretti Araujo		08.09.1972	

	Fernanda Carnielli Uliana		02.01.1984	
	FILHOS			
1.4.7.6.3.2.1	Pedro Uliana Araujo		24.03.2016	
1.4.7.6.3.2.2	Rafael Uliana Araujo		23.04.2018	
	CASAL			
1.4.7.6.4	Fernando Alfredo Pretti Leyla Abiguenem Abib Pretti		28.10.1949 30.04.1955	
	FILHOS			
1.4.7.6.4.1	Alfredo Pretti		13.08.1980	
1.4.7.6.4.2	Fabio Pretti		11.01.1982	
	CASAL			
1.4.7.6.4.1	Alfredo Pretti Gisele Dazzi Lorenzoni		13.08.1980 07.05.1980	
	FILHOS			
1.4.7.6.4.1.1	Felipe Lorenzoni Pretti		17.12.2013	
1.4.7.6.4.1.2	Luisa Lorenzoni Pretti		05.09.2016	
	CASAL			
1.4.7.6.4.2	Fabio Pretti Lorena Bonesi Rodrigues Pretti		11.01.1982 14.06.1984	
	FILHOS			
1.4.7.6.4.2.1	Rodrigo Bonesi Pretti		17.12.2013	
1.4.7.6.4.2.2	Helena Bonesi Pretti		24.02.2018	
	CASAL			
1.4.7.7	Maria Olga Pretti Gerson de Castro		03.04.1910 1907	13.10.1930
	CASAL			
1.4.7.8	Cleonice Pretti Bomfim (Ines) Acrisio da Silva Rosa Bomfim Jr	Gêmea Crisoto	13.02.1912 14.02.1906	18.04.1967 26.09.1971
	FILHOS			
1.4.7.8.1	Henrique da Silva Rosa Bomfim		19.02.1944	03.05.2021
1.4.7.8.2	José Luiz Pretti Bomfim		10.05.1945	09.11.2012
	CASAL			
1.4.7.8.1	Henrique da Silva Rosa Bomfim Martha Célia Strutz Bomfim		19.02.1944 14.09.1948	03.05.2021

	FILHOS			
1.4.7.8.1	Giovana Strutz Bomfim		02.03.1968	10.04.2021
1.4.7.8.2	Inês Strutz Bomfim	Solteira	04.10.1970	
1.4.7.8.3	Carlos Henrique Bomfim		30.09.1973	
	CASAL			
1.4.7.8.1	Giovana Strutz Bomfim Gusjanwsky		02.03.1968	
	FILHOS			
1.4.7.8.1.1	Daniella Bomfim Gusjanwsky		24.04.1998	
	CASAL			
1.4.7.8.3	Carlos Henrique Bomfim Kamila Zamprogno Bomfim		30.09.1973 06.02.1978	
	FILHOS			
1.4.7.8.3.1	Carlos Henrique Bomfim Filho		23.11.2004	
1.4.7.8.3.2	Antonela Zamprogno Bomfim		31.03.2006	
	CASAL			
1.4.7.8.2	José Luiz Pretti Bomfim Ana Lúcia Gomes		10.05.1945 13.09.1950	09.11.2012
	FILHOS			
1.4.7.8.2.1	Juliana Gomes Pretti Bomfim		24.01.1978	
1.4.7.8.2.2	Mariana Gomes Pretti Bomfim		30.01.1980	
1.4.7.8.2.3	Tatiana Gomes Pretti Bomfim		07.04.1982	
	CASAL			
1.4.7.8.2.1	Juliana Gomes Pretti Bomfim Rafael Perim Gava		24.01.1978 14.03.1977	
	FILHOS			
1.4.7.8.2.1.1	Guilherme Pretti Gava		08.02.2006	
1.4.7.8.2.1.2	Gabriela Pretti Gava		25.03.2011	
1.4.7.8.2.2	Mariana Gomes Pretti Bomfim	Solteira	30.01.1980	
	CASAL			
1.4.7.8.2.3	Tatiana Gomes Pretti Bomfim Vinicius Cardoso Dalvi		07.04.1982 08.10.1982	
	FILHOS			

1.4.7.8.2.3.1	Elisa Pretti Dalvi		12.07.2020	
	CASAL			
1.4.7.9	Desolina Pretti Bortolini Benjamin Bortolini	Gêmea	13.02.1912 12.08.1909	29.01.2003 12.07.1999
	FILHOS			
1.4.7.9.1	Lilian Maria Bortolini		12.07.1933	
1.4.7.9.2	Renato José Bortolini		13.08.1934	09.10.2010
1.4.7.9.3	Ary Bortolini		20.01.1936	
1.4.7.9.4	Armando Bortolini		01.06.1937	
1.4.7.9.5	Marilene Bortolini	Tuta	21.10.1938	
1.4.7.9.6	Ivana Bortolini	Gêmea	30.10.1942	
1.4.7.9.7	Ivan Bortolini	Gêmeo	30.10.1942	Falecido
	CASAL			
1.4.7.9.1	Lilian Maria Bortolini Tênisson Hora de Matos		12.07.1933 22.02.1924	 03.04.1986
	FILHOS			
1.4.7.9.1.1	Fernando Antonio Bortolini de Matos		11.06.1952	
1.4.7.9.1.2	Maria de Fátima Bortolini Matos		14.04.1955	
1.4.7.9.1.3	Miryam Aparecida Bortolini Matos		28.12.1958	
1.4.7.9.1.4	Jose Benjamim Bortolini de Matos		22.04.1963	
	CASAL			
1.4.7.9.1.1	Fernando Antonio Bortolini de Matos Regina Raquel Zaleski de Matos		11.06.1952 28.10.1952	
	FILHOS			
1.4.7.9.1.1.1	Francisco Zaleski de Matos		30.10.1981	
1.4.7.9.1.1.2	Paulo Zaleski de Matos	Gêmeo	24.01.1984	
1.4.7.9.1.1.3	Marcos Zaleski de Matos	Gêmeo	24.01.1984	
1.4.7.9.1.1.4	Fernanda Zaleski de Matos		05.01.1986	
	CASAL			
1.4.7.9.1.1.1	Francisco Zaleski de Matos Camila Larsen de Matos		30.10.1981 15.06.1981	
	FILHOS			
1.4.7.9.1.1.1.1	Olivia Larsen de Matos		16.07.2013	
	CASAL			
1.4.7.9.1.1.2	Paulo Zaleski de Matos	Gêmeo	24.01.1984	

	Samanta Martini		27.03.1991	
	CASAL			
1.4.7.9.1.1.3	Marcos Zaleski de Matos Gabriela Stahelin Pereira	Gêmeo	24.01.1984 29.12.1989	
	CASAL			
1.4.7.9.1.1.4	Fernanda Zaleski de Matos Fernando Hernandez Klain		05.01.1986 06.05.1982	
	FILHOS			
1.4.7.9.1.1.4.1	Kalena de Matos Klain		15.10.2017	
	CASAL			
1.4.7.9.1.2	Maria de Fátima Bortolini Tamà Franco Tamà		14.04.1955 28.12.1945	
	FILHOS			
1.4.7.9.1.2.1	Rafaella Bortolini de Matos Tamà		04.03.1989	
	CASAL			
1.4.7.9.1.3	Miryam Aparecida de Matos Alves Antonio Sergio Veiga Alves		28.12.1958 24.08.1952	
	FILHOS			
1.4.7.9.1.3.1	Tiago de Matos Alves		23.08.1982	
1.4.7.9.1.3.2	Renan de Matos Alves		11.12.1986	
1.4.7.9.1.3.3	Livia Maria de Matos Alves		22.09.1991	
	CASAL			
1.4.7.9.1.3.1	Tiago de Matos Alves Ana Carla Ribeiro Lirio		23.08.1982 03.06.1986	
	CASAL			
1.4.7.9.1.4	Jose Benjamim Bortolini de Matos Cinara Regina Damiani de Matos		22.04.1963 15.03.1962	
	FILHOS			
1.4.7.9.1.4.1	Lucas Damiani de Matos		26.09.1992	
1.4.7.9.1.4.2	Camila Damiani de Matos		13.02.1995	
	CASAL			
1.4.7.9.2	Renato José Bortolini Osilia Colombo Bortolini		13.08.1934 12.08.1956	09.10.2010

	CASAL			
1.4.7.9.3	Ary Bortolini Maria Nilza Lima Bortolin		20.01.1936 18.11.1942	
	FILHOS			
1.4.7.9.3.1	Leonardo Lima Bortolini		17.11.1965	
1.4.7.9.3.2	Eduardo Lima Bortolini		30.09.1968	
1.4.7.9.3.3	Patrícia Lima Bortolini			
	CASAL			
1.4.7.9.3.1	Leonardo Lima Bortolini Odimery Maria dos Anjos Bortolini		17.11.1965 03.01.1966	
	FILHOS			
1.4.7.9.3.1.1	Bruna dos Anjos Bortolini		06.09.1996	
	CASAL			
1.4.7.9.3.2	Eduardo Lima Bortolini Edelga Comarela Bortolini		30.09.1968 19.12.1968	
	FILHOS			
1.4.7.9.3.2.1	Gabriel Comarela Bortolini		05.11.1990	
1.4.7.9.3.2.2	Rafael Comarela Bortolini		01.08.1995	
1.4.7.9.3.2.3	André Comarela Bortolini		25.04.1999	
	CASAL			
1.4.7.9.3.3	Patrícia Lima Bortolini de Magalhães Osman Mendes de Magalhães		13.09.1967 08.02.1965	
	FILHOS			
1.4.7.9.3.3.1	Luiz Eduardo Bortolini de Magalhães		28.08.1993	
1.4.7.9.3.3.1	Ana Carolina Bortolini de Magalhães		08.10.1995	
	CASAL			
1.4.7.9.4	Armando Bortolini Eloisa Elena Sancio Bortolini		01.06.1937 02.04.1947	
	FILHOS			
1.4.7.9.4.1	Lorenzzo Sancio Bortolini		20.01.1976	
1.4.7.9.4.2	Candida Sancio Bortolini		10.06.1980	
	CASAL			
1.4.7.9.4.1	Lorenzzo Sancio Bortolini Ginateli De Angeli Bortolini		20.01.1976 20.02.1977	

	FILHOS			
1.4.7.9.4.1.1	Lara De Angeli Bortolini		08.08.2004	
1.4.7.9.4.1.2	Davi De Angeli Bortolini		25.09.2007	
	CASAL			
1.4.7.9.4.2	Candida Sancio Bortolini Leonardo Antunes Ferrari		10.06.1980 11.04.1979	
	FILHOS			
1.4.7.9.4.2.1	Renzo Bortolini Ferrari		03.01.2013	
1.4.7.9.4.2.2	Chiara Bortolini Ferrari		15.02.2017	
	CASAL			
1.4.7.9.5	Marilene Bortolini Eugenio Pedro Di Francesco	Tuta	21.10.1938 24.02.1937	 Falecido
	FILHOS			
1.4.7.9.5.1	Jaqueline Bortolini Di Francesco		19.02.1966	
1.4.7.9.5.2	Giovani Bortolini Di Francesco		20.06.1967	
	CASAL			
1.4.7.9.5.1	Jaqueline Bortolini Di Francesco Alle Domingues Junior		19.02.1966 25.01.1965	
	FILHOS			
1.4.7.9.5.1.1	Thais Di Francesco Domingues		15.09.1994	
	CASAL			
1.4.7.9.5.2	Giovani Bortolini Di Francesco Andréa Corteletti Di Francesco		20.06.1967 13.04.1967	
	FILHOS			
1.4.7.9.5.2.1	Felipe Corteletti Di Francesco		21.09.1991	
1.4.7.9.5.2.2	Gabriela Corteletti Di Francesco		29.11.1996	
	CASAL			
1.4.7.9.6	Ivana Bortolini Milton Marques Rezende		30.10.1942 29.07.1925	 15.05.1992
	FILHOS			
1.4.7.9.6.1	Rodrigo Bortolini Rezende		20.04.1966	
1.4.7.9.6.2	Renata Bortolini Rezende		07.04.1971	
	CASAL			

1.4.7.9.6.1	Rodrigo Bortolini Rezende Juliana Heringer Rezende		20.04.1966 10.07.1969	
	FILHOS			
1.4.7.9.6.1.1	Pedro Heringer Rezende		10.11.1996	
1.4.7.9.6.1.2	Bruno Heringer Rezende		06.02.2006	
	CASAL			
1.4.7.9.6.2	Renata Bortolini Rezende Pablo Nicolas Alvarez Huber		07.04.1971 05.09.1967	
	FILHOS			
1.4.7.9.6.2.1	Henrique Rezende Huber		27.09.2005	
	CASAL			
1.4.7.10	Iolanda Pretti Silva Álvaro David Silva		29.03.1914 11.09.1904	03.01.2006 14.12.1982
	FILHOS			
1.4.7.10.1	Luza Maria Pretti		05.06.1942	
1.4.7.10.2	Álvaro David Silva Filho			Falecido
	CASAL			
1.4.7.10.1	Luza Maria Pretti Rodrigues Luiz Mário Teixeira Rodrigues		05.06.1942 24.08.1941	
	FILHOS			
1.4.7.10.1.1	Luiz Eduardo Silva Rodrigues Filho		08.07.1966	
1.4.7.10.1.2	Marcelo Silva Rodrigues		30.05.1969	
	CASAL			
1.4.7.10.1.1	Luiz Eduardo Silva Rodrigues Filho Anna Beatriz Távora Nogueira Rodrigues		08.07.1966 14.01.1970	
	FILHOS			
1.4.7.10.1.1.1	Eduardo Távora Nogueira Rodrigues		06.09.1994	
1.4.7.10.1.1.2	Guilherme Távora Nogueira Rodrigues		16.06.1999	
	CASAL			
1.4.7.10.1.2	Marcelo Silva Rodrigues Patrícia Lago Neto Rodrigues		30.05.1969 23.04.1972	
	CASAL			
1.4.7.10.2	Álvaro David Silva Filho Aurora Queiroz Silva			Falecido

	FILHOS			
1.4.7.10.2.1	Vitor			
1.4.7.10.2.2	Aline			
	CASAL			
1.4.7.11	Mercedes Pretti Casotti Mauricio Casotti		29.04.1916 17.02.1921	20.10.2011 07.02.1988
	FILHOS			
1.4.7.11.1	João Henrique Pretti Casotti		13.07.1946	
1.4.7.11.2	Maria Tereza Pretti Casotti Rocha		08.07.1948	
	CASAL			
1.4.7.11.1	João Henrique Pretti Casotti		13.07.1946	
	Maria Cristina Paixão Pretti Casotti		30.10.1951	
	FILHOS			
1.4.7.11.1.1	Felipe Pretti Casotti		02.05.1982	
1.4.7.11.1.2	Bruna Pretti Casotti		23.04.1983	
	CASAL			
1.4.7.11.1.1	Felipe Pretti Casotti Flavia Pinheiro Lima Casotti		02.05.1982 16.04.1985	
	FILHOS			
1.4.7.11.1.1.1	Gael Lima Casotti		22.02.2019	
	CASAL			
1.4.7.11.2	Maria Tereza Pretti Casotti Rocha José Carlos Lyrio Rocha		08.07.1948 23.03.1948	
	FILHOS			
1.4.7.11.2.1	Luciana Casotti Rocha		06.10.1975	
1.4.7.11.2.2	Renata Casotti Rocha		02.09.1978	
1.4.7.11.2.3	Brunella Casotti Rocha		04.03.1980	
	CASAL			
1.4.7.11.2.1	Luciana Casotti Rocha Machado Cunha Paulo Roberto Machado Cunha		06.10.1975 25.06.1971	
	FILHOS			

1.4.7.11.2.1.1	Paulo Casotti Rocha Machado Cunha		06.03.2006	
1.4.7.11.2.1.2	Bruna Casotti Cunha		28.05.2009	
	CASAL			
1.4.7.11.2.2	Renata Casotti Rocha Vasco Alves de Oliveira Junior		02.09.1978 08.10.1975	
	FILHOS			
1.4.7.11.2.2.1.	Carolina Casotti Rocha de Oliveira		18.08.2005	
1.4.7.11.2.2.2	Henrique Casotti Rocha de Oliveira		04.05.2008	
	CASAL			
1.4.7.11.2.3	Brunella Casotti Rocha André Vinícius Pires Nobre Rocha Souto		04.03.1980 07.10.1975	
	FILHOS			
1.4.7.11.2.3.1	Vinícius Casotti Rocha Souto		10.11.2011	
1.4.7.11.2.3.2	Beatriz Casotti Rocha Souto		15.12.2014	
1.4.7.11.2.3.3	Maitê Casotti Rocha Souto		16.11.2016	
	CASAL			
1.4.8	Adrasto Pretti Adelina Polli Pretti	Drasto	14.02.1880 24.06.1887	30.04.1916 11.08.1962
	FILHOS			
1.4.8.1	Maria Filomena Pretti		16.12.1903	25.04.2004
1.4.8.2	Frederico Luiz Pretti		24.05.1905	28.07.1947
1.4.8.3	Linda Pretti		10.08.1907	01.11.
1.4.8.4	Isabel Pretti		12.01.1909	06.01.1986
1.4.8.5	Américo Pretti		31.12.1910	20.11.1996
1.4.8.6	Orlando Pretti		15.10.1912	04.06.1986
1.4.8.7	Leonidia Pretti	Leonilda	07.04.1914	04.12.1995
1.4.8.8	Irene Pretti		17.06.1915	
	CASAL			
1.4.8.1	Maria Filomena Pretti Cesare Carlos Rosi		16.12.1903 23.05.1897	25.04.2004
	FILHOS			
1.4.8.1.1	Adelina Pretti Rosi		18.07.1922	
1.4.8.1.2	Ermelinda Pretti Rosi			
1.4.8.1.3	Livino Pretti Rosi			
1.4.8.1.4	Florentino Pretti Rosi			
1.4.8.1.5	Hyracilda Pretti Rosi			
1.4.8.1.6	Drasto Luis Pretti Rosi			

1.4.8.1.7	Nicomedes Pretti Rosi			
	CASAL			
1.4.8.1.1	Adelina Pretti Rosi Luís Brunow		18.07.1922	
	FILHOS			
1.4.8.1.1.1	Ivanilde Maria Rosi Brunow			
1.4.8.1.1.2	João Luís Rosi Brunow			
1.4.8.1.1.3	Maria Carolina Rosi Brunow			
1.4.8.1.1.4	Vera Lucia Rosi Brunow		10.03.1953	
	CASAL			
1.4.8.1.1.1	Ivanilde Maria Rosi Brunow Inácio Resende Andrade			
	FILHOS			
1.4.8.1.1.1.1	Sergio Luís Brunow Andrade			
1.4.8.1.1.1.2	Inácio Resende Andrade Filho			
1.4.8.1.1.1.3	Andreia Brunow Andrade			
	CASAL			
1.4.8.1.1.1.1	Sergio Luís Brunow Andrade ?			
	FILHOS			
1.4.8.1.1.1.1.1	Pedro Henrique Andrade			
	CASAL			
1.4.8.1.1.1.2	Inácio Rezende Andrade Filho ?			
	FILHOS			
1.4.8.1.1.1.2.1	Frederico Andrade			
1.4.8.1.1.1.2.2	Victor Andrade			
	CASAL			
1.4.8.1.1.1.3	Andreia Brunow Andrade ?			
	FILHOS			
1.4.8.1.1.1.3.1	Raphaella Andrade...			
1.4.8.1.1.1.3.2	Bruna Andrade...			
1.4.8.1.1.1.3.3	Clarissa Andrade...			
1.4.8.1.1.1.3.4	Alex Andrade...			

	CASAL			
1.4.8.1.1.1.3.1	Raphaella Andrade... ?			
	FILHOS			
1.4.8.1.1.1.3.1.1	Julia			
1.4.8.1.1.1.3.1.2	Lucas			
	CASAL			
1.4.8.1.1.3.2	Bruna Andrade... ?			
	FILHOS			
1.4.8.1.1.1.3.2.1	Lara			
	CASAL			
1.4.8.1.1.2	João Luís Rosi Brunow Elza Zamprogno			
	FILHOS			
1.4.8.1.1.2.1	Leonardo Luis Zamprogno Brunow			
1.4.8.1.1.2.2	Isabella Zamprogno Brunow			
	CASAL			
1.4.8.1.1.2.1	Leonardo Luis Zamprogno Brunow Amanda Bortolini			
	FILHOS			
1.4.8.1.1.2.1.1	Clara Bortolini Brunow			
	CASAL			
1.4.8.1.1.2.2	Isabella Zamprogno Brunow Mário			
	FILHOS			
1.4.8.1.1.2.2.1	Lais			
	CASAL			
1.4.8.1.1.4	Vera Lucia Rosi Brunow Dalla Moacir Dalla Junior		10.03.1953 08.01.1951	
	FILHOS			
1.4.8.1.1.4.1	Bruno Dalla		03.07.1976	
1.4.8.1.1.4.2	Danielle Dalla			

1.4.8.1.1.4.3	Bianca Dalla		03.05.1986	
	CASAL			
1.4.8.1.1.4.1	Bruno Dalla Bruna Passamani		03.07.1976	
	FILHOS			
1.4.8.1.1.4.1.1	Tom Passamani Dalla			
	CASAL			
1.4.8.1.1.4.2	Danielle Dalla ?			
	FILHOS			
1.4.8.1.1.4.2.1	Lara			
1.4.8.1.1.4.2.2	Licia			
	CASAL			
1.4.8.1.2	Ermelinda Pretti Rosi Adalberto Felício de Souza			
	FILHOS			
1.4.8.1.2.1	Elizabete Rosi de Souza			
1.4.8.1.2.2	Dulce Rosi de Souza			
1.4.8.1.2.3	Margareth Rosi de Souza			
1.4.8.1.2.4	Maria Aparecida de Souza			
1.4.8.1.2.5	Gustavo Rosi de Souza			
1.4.8.1.2.6	Manoel Rosi de Souza			
	CASAL			
1.4.8.1.3	Livino Pretti Rosi Alair Rosi			
	FILHOS			
1.4.8.1.3.1	Antonio Cesar Rosi			
1.4.8.1.3.2	Rosa Maria Rosi			
1.4.8.1.3.3	Maria Aparecida Rosi			
1.4.8.1.3.4	Lúcia Helena Rosi			
1.4.8.1.3.5	Jorge Rosi			
1.4.8.1.3.6	Carlos Antônio Rosi			
1.4.8.1.3.7	Mônica Rosi			
	CASAL			
1.4.8.1.4	Florentino Pretti Rosi Adenir Rosi			

	FILHOS			
1.4.8.1.4.1	Rosa Maria Rosi			
1.4.8.1.4.2	Antônio César Rosi			
1.4.8.1.4.3	Marcos Rosi			
	CASAL			
1.4.8.1.6	Drasto Luis Pretti Rosi Nilza Tamanini			
	FILHOS			
1.4.8.1.6	Paulo César Rosi			
1.4.8.1.6	Drasto Luis Rosi			
1.4.8.1.6	Marcos Rosi			
1.4.8.1.6	George Rosi			
1.4.8.1.6	Ana Lúcia Rosi			
	CASAL			
1.4.8.1.7	Nicomedes Pretti Rosi Creuza Rosi			
	FILHOS			
1.4.8.1.7.1	Marta Regina Rosi			
1.4.8.1.7.2	Adriana Rosi			
1.4.8.1.7.3	Sandra Rosi			
1.4.8.1.7.4	Ana Paula Rosi			
1.4.8.1.7.5	Alexandre Rosi			
	CASAL			
1.4.8.2	Frederico Luiz Pretti Thereza Vitória Zanandrea Pretti		24.05.1905 09.03.1909	28.07.1947 15.02.1975
	FILHOS			
1.4.8.2.1	Drasto Pretti		21.01.1927	Falecido
1.4.8.2.2	Augusta Lurdes Pretti		23.12.1928	
1.4.8.2.3	Dalto Pretti			Falecido
	CASAL			
1.4.8.2.1	Drasto Pretti Maria Nery da Silva Pretti Marlene Lacourt		21.01.1927 26.05.1932	Falecido 20.04.1973 Falecida
	FILHOS			
1.4.8.2.1.1	Maria Cristina Pretti (Filha de Maria Nery)		27.07.1955	
1.4.8.2.1.2	Maria Angélica Pretti (Filha de Maria Nery)		24.07.1956	
1.4.8.2.1.3	Maria Inês Pretti (Filha de Maria Nery)		22.10.1957	

	CASAL			
1.4.8.2.1.1	Maria Cristina Pretti Faria Jose Carlos de Sá Faria		27.07.1955	
	FILHOS			
1.4.8.2.1.1.1	Nina Pretti Faria		15.05.1987	
1.4.8.2.1.1.2	Tita Pretti faria		06.07.1989	
	CASAL			
1.4.8.2.1.2	Maria Angélica Pretti Capeloto Brian Capeloto		24.07.1956	
	CASAL			
1.4.8.2.1.3	Maria Inês Pretti Zamprogno Ilton Zamprogno		22.10.1957 26.10.1954	
	FILHOS			
1.4.8.2.1.3.1	Ilton Pretti Zamprogno		29.06.1978	
1.4.8.2.1.3.2	Ainer Kajaer Pretti Zamprogno		01.08.1982	
1.4.8.2.1.3.3	Nery Pretti Dalvi Zamprogno		29.03.1985	
	CASAL			
1.4.8.2.1.3.1	Ilton Pretti Zamprogno Bruna Gums Zamprogno		29.06.1978 20.01.1978	
	FILHOS			
1.4.8.2.1.3.1.1	Isabela Gums Zamprogno		09.03.2011	
1.4.8.2.1.3.1.2	Sophia Gums Zamprogno		26.05.2020	
	CASAL			
1.4.8.2.1.3.2	Ainer Kajaer Pretti Zamprogno Ana Lúcia Pereira Aliprandi Zamprogno		01.08.1982 03.07.1976	
	FILHOS			
1.4.8.2.1.3.2.1	Arthur Aliprandi Zamprogno (gêmeo)		12.02.2007	
1.4.8.2.1.3.2.2	Augusto Aliprandi Zamprogno (gêmeo)		12.02.2007	
1.4.8.2.1.3.2.3	Alvaro Aliprandi Zamprogno (gêmeo)		01.02.2013	
1.4.8.2.1.3.2.4	Alberto Aliprandi Zamprogno (gêmeo)		01.02.2013	
	CASAL			
1.4.8.2.1.3.3	Nery Pretti Dalvi Zamprogno Fabio Entringer Moreira		29.03.1985 11.08.1987	
	CASAL			

1.4.8.2.2	Augusta Lurdes Pretti Woeffel Cristiano Woeffel		23.12.1928 23.09.1923	29.06.1998
	FILHOS			
1.4.8.2.2.1	Tereza Augusta Pretti Woelffel		14.02.1951	
1.4.8.2.2.2	Vera Cristina Pretti Woeffel		01.01.1953	
	CASAL			
1.4.8.2.2.1	Tereza Augusta Pretti Woelffel Eliudem Galvão Lima		14.02.1951 15.03.1945	
	FILHOS			
1.4.8.2.2.1.1	Christiane Woelffel Lima		22.12.1972	
1.4.8.2.2.1.2	Fabiana Woelffel Lima		08.01.1975	
1.4.8.2.2.1.3	Fernanda Woelffel Lima		09.07.1977	
	CASAL			
1.4.8.2.2.1.1	Christiane Woelffel Lima Ferreira Alessandro da Silveira Ferreira		22.12.1072 20.10.1970	
	FILHOS			
1.4.8.2.2.1.1.1	Nathalia Augusta Woelffel Ferreira		25.07.1999	
1.4.8.2.2.1.1.2	Igor Woelffel Ferreira		19.09.2004	
	CASAL			
1.4.8.2.2.1.2	Fabiana Woelffel Lima Morelato Carlos Leonardo Schimiti Morelato		08.01.1975	
	FILHOS			
1.4.8.2.2.1.2.1	Lais Woelffel Morelato		30.12.2011	
	CASAL			
1.4.8.2.2.1.3	Fernanda Woelffel Lima Ferreira Guilherme de Araujo Costa Ferreira		09.07.1977 16.11.1977	
	FILHOS			
1.4.8.2.2.1.3.1	Daniel Woelffel Costa Ferreira		16.12.2009	
1.4.8.2.2.1.3.2	Lara Woelffel Costa Ferreira		30.08.2012	
	CASAL			
1.4.8.2.2.2	Vera Cristina Pretti Woeffel Busato Pedro Arnal Busato		01.01.1953 28.06.1948	
	FILHOS			
1.4.8.2.2.2.1	Ricardo Woelffel Busato		09.06.1975	

1.4.8.2.2.2.2	Mario Henrique Woelffel Busato		09.08.1977	
1.4.8.2.2.2.3	Maria Julia Woelffel Busato		27.03.1984	
	CASAL			
1.4.8.2.2.2.1	Ricardo Woelffel Busato Mariana Lordello Buaiz		09.06.1975 24.09.1977	
	FILHOS			
1.4.8.2.2.2.1.1	Thais Buaiz Busato		18.02.2013	
1.4.8.2.2.2.1.2	Miguel Buaiz Busato		29.03.2016	
	CASAL			
1.4.8.2.2.2.2	Mario Henrique Busato Fernanda Costa de Lima Busato		09.08.1997 24.02.1978	
	FILHOS			
1.4.8.2.2.2.2.1	Amanda Lima Busato		22.01.2010	
1.4.8.2.2.2.2.2	Marina Lima Busato		05.07.2012	
1.4.8.2.2.2.2.3	Alice Lima Busato		23.03.2015	
	CASAL			
1.4.8.2.2.2.3	Maria Julia Woelffel Busato Daniel de Brito Cortelessa		27.03.1984 09.05.1984	
	FILHOS			
1.4.8.2.2.2.3.1	Helena Busato Cortelessa		21.03.2019	
	CASAL			
1.4.8.3	Linda Pretti Zanandrea Pedro Luiz Zanandrea		10.08.1907 30.08.1902	Falecida Falecido
	FILHOS			
1.4.8.3.1	Jeronymo Zanandrea			Falecido
1.4.8.3.2	Oswaldo Zanandrea			Falecido
1.4.8.3.3	Benito Zanandrea		10.06.1930	05.03.2017
1.4.8.3.4	Maria Augusta Zanandrea			Falecida
1.4.8.3.5	Roberto Zanandrea		06.06.1936	13.11.2018
	CASAL			
1.4.8.3.1	Jeronymo Zanandrea Julita Barros Miriam			Falecido
	FILHOS			
1.4.8.3.1.1	Joubert Zanandrea			

	Filho de Julita			
1.4.8.3.1.2	Jeronimo Zanandrea Filho de Julita			
1.4.8.3.1.3	Saulo Zanandrea Filho de Miriam			
	CASAL			
1.4.8.3.1.1	Joubert Zanandrea ?			
	FILHOS			
1.4.8.3.1.1.1	Jose Carlos Zanandrea			
1.4.8.3.1.1.2	Juliana Zanandrea			
1.4.8.3.1.1.3	Joubert Zanandrea Filho			
	CASAL			
1.4.8.3.1.2	Jeronimo Zanandrea Frances Marques			
	FILHOS			
1.4.8.3.1.2.1	Eduardo Marques Zanandrea			
1.4.8.3.1.2.2	Elena Marques Zanandrea			
1.4.8.3.1.2.3	Gabriel Marques Zanandrea			
	CASAL			
1.4.8.3.1.2.2	Elena Marques Zanandrea ?			
1.4.8.3.1.2.2.1	Lucas			
1.4.8.3.1.2.2.2	Gêmeo 1			
1.4.8.3.1.2.2.3	Gêmeo 2			
1.4.8.3.1.2.2.4	Ravi			
	CASAL			
1.4.8.3.1.3	Saulo Zanandrea Ingrid Mansk			
	FILHOS			
1.4.8.3.1.3.1	Catarina Mansk Zanandrea			
	CASAL			
1.4.8.3.2	Oswaldo Zanandrea Ivone			Falecido Falecida
	FILHOS			
1.4.8.3.2.1	Carlos Augusto Zanandrea			

1.4.8.3.2.2	Luis Fernando Zanandrea			
	CASAL			
1.4.8.3.3	Benito Zanandrea Terezinha de Jesus Fernandes Zanandrea		10.06.1930 05.10.1934	05.03.2017 05.03.2015
	FILHOS			
1.4.8.3.3.1	Pedro Luis Zanandrea Neto		06.07.1963	
1.4.8.3.3.2	Yara Zanandrea		09.07.1964	
1.4.8.3.3.3	Paulo Henrique Zanandrea		18.08.1968	
1.4.8.3.3.4	Eduardo Zanandrea		26.11.1975	
	CASAL			
1.4.8.3.3.1	Pedro Luis Zanandrea Neto Ledilma Colodette		06.07.1963 30.11	
	FILHOS			
1.4.8.3.3.1.1	Lorena Colodetti Zanandrea		23.06.1996	
1.4.8.3.3.1.2	Letícia Colodetti Zanandrea		28.01.1998	
	CASAL			
1.4.8.3.3.2	Yara Zanandrea Gilvan Rodrigues Gonçalves		09.07.1964 23.12.1961	
	FILHOS			
1.4.8.3.3.2.1	Lucas Zanandrea Gonçalves		04.06.1992	
1.4.8.3.3.2.2	Luisa Zanandrea Gonçalves		16.10.1995	
	CASAL			
1.4.8.3.3.3	Paulo Henrique Zanandrea Mirtes Pimentel Zanandrea		18.08.1968 27.07.1969	
	FILHOS			
1.4.8.3.3.3.1	Marcello Pimentel Zanandrea		27.01.1998	
1.4.8.3.3.3.2	Brenno Pimentel Zanandrea		20.05.2002	
	CASAL			
1.4.8.3.3.4	Eduardo Zanandrea Elki Higo		26.11.1975 17.02.1977	
	FILHOS		21.09.2007	
1.4.8.3.3.4.1	Isabela Higo Zanandrea			
	CASAL			

1.4.8.3.4	Maria Augusta Zanandrea Reinor Borgo		1925	17.02.2013
	FILHOS			
1.4.8.3.4.1	Marcos Zanandrea Borgo			
1.4.8.3.4.2	Vitoria Zanandrea Borgo			
1.4.8.3.4.3	Luciana Zanandrea Borgo			
	CASAL			
1.4.8.3.4.3	Luciana Zanandrea Borgo Marcos Silva			
	FILHOS			
1.4.8.3.4.3.1	Renzo Borgo Silva			
1.4.8.3.4.3.2	Bruna Borgo Silva			
1.4.8.3.4.3.1	Renzo Borgo Silva ?			
	FILHOS			
1.4.8.3.4.3.1.1	Bernardo			
	CASAL			
1.4.8.3.5	Roberto Zanandrea Ilaria Rato Zanandrea		06.06.1936	13.11.2018
	FILHOS			
1.4.8.3.5.1	Andre Rato Zanandrea		27.03.1973	
1.4.8.3.5.2	Henrique Rato Zanandrea		13.10.1974	
1.4.8.3.5.3	Roberta Rato Zanandrea		27.07.1977	
	CASAL			
1.4.8.3.5.1	Andre Rato Zanandrea Alessandra Franco de Oliveira		27.03.1973 21.11.1977	
	FILHOS			
1.4.8.3.5.1.1	Raul Franco Zanandrea		14.03.2014	
	CASAL			
1.4.8.3.5.3	Roberta Rato Zanandrea Tarcísio Alves Pereira		27.07.1977 21.05.1973	
	CASAL			

1.4.8.4	Isabel Pretti Bortolini Elídio Bortolini		12.01.1909 20.07.1905	06.01.1986 07.03.1987
	FILHOS			
1.4.8.4.1	Renê Bortolini		28.04.1937	
1.4.8.4.2	Ronaldo Bortolini		28.04.1937	06.01.24
1.4.8.4.3	Rovena Bortolini			
	CASAL			
1.4.8.4.1	Renê Bortolini Odete Teresa Zurlo Adélia Ita Braun		28.04.1937 22.08.1940	27.08.1984
	FILHOS			
1.4.8.4.1.1	Carlos Henrique Bortolini Filho de Odete			
1.4.8.4.1.2	Renata Bortolini Filha de Odete			
1.4.8.4.1.3	Alessandra Bortolini Filha de Odete			
1.4.8.4.1.4	Renan Braun Bortolini Filho de Adélia		04.06.1990	
1.4.8.4.1.5	Raissa Braun Bortolini Filho de Adélia		23.04.1996	
	CASAL			
1.4.8.4.1.1	Carlos Henrique Bortolini Lucilene Favaratto Forzza			
	FILHOS			
1.4.8.4.1.1.1	Isabella Forzza Bortolini			
1.4.8.4.1.1.2	Mariana Forzza Bortolini			
	CASAL			
1.4.8.4.1.1.1	Isabella Forzza Bortolini Vulcano Endrigo Vulcano			
	CASAL			
1.4.8.4.1.1.2	Mariana Forzza Bortolini Lucas Abdo Bertollo Chequer			
	FILHOS			
1.4.8.4.1.1.2.1	Maria Clara Bortolini Chequer			
1.4.8.4.1.1.2.2	Beatriz Bortolini Chequer			

	CASAL			
1.4.8.4.1.2	Renata Zurlo Bortolini Pedro de Souza Oliveira Neto Rafael dos Santos Forzza			
	FILHOS			
1.4.8.4.1.2.1	Arão Bortolini (Filho de Pedro de Souza)			
	CASAL			
1.4.8.4.1.3	Alessandra Zurlo Bortolini Homero Claudio Rocha			
	Julio Cezar Clara			
	FILHOS			
1.4.8.4.1.3.1.1	Homero Claudio Rocha Souza Filho (Filho de Homero)			
1.4.8.4.1.3.1.2	Camila Bortolini Souza (Filho de Homero)			
1.4.8.4.1.3.1.3	Brunno Bortolini Souza (Filho de Homero)			
	CASAL			
1.4.8.4.1.3.1.1	Homero Claudio Rocha Souza Filho Viviane Cabral Vidal			
	FILHOS			
1.4.8.4.1.3.1.1.1	Beatriz Vidal Souza			
	CASAL			
1.4.8.4.1.3.1.2	Camila Bortolini Souza Robson Pereira dos Santos			
	FILHOS			
1.4.8.4.1.3.1.2.1	Sofia Bortolini Pereira			
1.4.8.4.1.3.1.2.2	Livia Bortolini Pereira			
	CASAL			
1.4.8.4.1.3.1.3	Brunno Bortolini Souza (Filho de Homero)			
	Rayane Prates			
	CASAL			
1.4.8.4.2	Ronaldo Bortolini Maria Masruha		28.04.1937 09.02.1928	 11.01.2014
	FILHOS			
1.4.8.4.2.1	Samira Masruha Bortolini		10.01.1962	
1.4.8.4.2.2	Munira Masruha Bortolini		24.08.1963	

	CASAL			
1.4.8.4.2.1	Samira Masruha Bortolini Kill Marcelo Arruda Kill		10.01.1962 24.03.1960	
	FILHOS			
1.4.8.4.2.1.1	Felipe Bortolini Kill		24.06.1995	
1.4.8.4.2.1.2	Amanda Bortolini Kill		16.11.2000	
	CASAL			
1.4.8.4.2.2	Munira Masruha Bortolini Zamith França Neto		24.08.1963 23.12.1955	
	FILHOS			
1.4.8.4.2.2.1	Gabriele Bortolini França		13.03.2004	
	CASAL			
1.4.8.4.3	Rovena Bortolini Abimar da Motta Pimentel	 Mazinho	10.05.1940 03.03.1936	 Falecido
	FILHOS			
1.4.8.4.3.1	Flavia Bortolini Pimentel		05.08.65	
1.4.8.4.3.2	Wellington Bortolini Pimentel		28.04.67	
1.4.8.4.3.3	Rodrigo Bortolini Pimentel		18.04.71	
1.4.8.4.3.4	Sávio Bortolini Pimentel		09.01.74	
1.4.8.4.3.5	Abimar da Motta Pimentel Junior		06.11.77	
	CASAL			
1.4.8.4.3.1	Flavia Bortolini Pimentel Jonas Vicente Ferreira			
	FILHOS			
1.4.8.4.3.1.1	Ana Carolina Pimentel Ferreira			
	CASAL			
1.4.8.4.3.2	Wellington Bortolini Pimentel Cilezia Vitorino			
	FILHOS			
1.4.8.4.3.2.1	Natanny Vitorino Pimentel			
1.4.8.4.3.2.2	Rafael Vitorino Pimentel			
	CASAL			
1.4.8.4.3.2.1	Natanny Vitorino Pimentel Renato Teles Bruck			

	FILHOS			
1.4.8.4.3.2.1.1	Davi Vitorino Pimentel Bruck			
1.4.8.4.3.2.1.2	Lívia Pimentel Bruck			
	CASAL			
1.4.8.4.3.3	Rodrigo Bortolini Pimentel Bianka Monteiro			
	FILHOS			
1.4.8.4.3.3.1	Julia Monteiro Pimentel			
1.4.8.4.3.3.2	Pedro Henrique Monteiro Pimentel			
	CASAL			
1.4.8.4.3.4	Sávio Bortolini Pimentel Suzana Van-Erven Moras			
	FILHOS			
1.4.8.4.3.4.1	Breno Moras Pimentel			
1.4.8.4.3.4.2	Hugo Moras Pimentel			
1.4.8.4.3.4.3	Lucas Moras Pimentel			
	CASAL			
1.4.8.4.3.5	Abimar da Motta Pimentel Junior Renata Barbalho Cangussu		06.11.1977	
	FILHOS			
1.4.8.4.3.5.1	João Vitor Cangussu Pimentel			
1.4.8.4.3.5.2	Benjamim Cangussu Pimentel			
	CASAL			
1.4.8.5	Américo Pretti Maria Thereza Menezes Pretti		31.12.1910 15.10.1916	20.11.1996 01.05.1985
	FILHOS			
1.4.8.5.1	Conceição Helena Pretti		07.08.1939	
1.4.8.5.2	Regina Lucia Pretti		16.11.1942	
1.4.8.5.3	Maria do Rozario Pretti	Nenem	27.10.1948	
1.4.8.5.4	Americo Pretti Filho	Kito	12.01.1954	
	CASAL			
1.4.8.5.1	Conceição Helena Pretti Walter Ronconi Paulo Regis Corona Gatt		07.08.1939	

	FILHOS			
1.4.8.5.1.1	Denise Pretti Ronconi		22.04.1964	
1.4.8.5.1.2	Débora Pretti Ronconi		10.07.1968	
	CASAL			
1.4.8.5.1.1	Denise Pretti Ronconi Osório Marco Osório		22.04.1964	
	FILHOS			
1.4.8.5.1.1.1	Gabriella Pretti Osório		18.03.1995	
1.4.8.5.1.1.2	Lucas Pretti Osório		11.12.1997	
	CASAL			
1.4.8.5.1.2	Débora Pretti Ronconi Birgin		10.07.1968	
	FILHOS			
1.4.8.5.1.2.1	Gustavo Pretti Birgin		28.07.2010	
1.4.8.5.1.2.2	Marcelo Pretti Birgin		16.03.2017	
	CASAL			
1.4.8.5.2	Regina Lucia Pretti Sergio Corona Gatt		16.11.1942	
	FILLHOS			
1.4.8.5.2.1	Rafaela Pretti Corona Gatt		06.08.1976	
1.4.8.5.2.1	Renato Pretti Corona Gatt		04.07.1980	
	CASAL			
1.4.8.5.2.1	Renato Pretti Corona Gatt ?		04.07.1980	
	FILHOS			
1.4.8.5.2.1	Diogo Peroni Corona Gatt		21.10.2004	
1.4.8.5.2.2	Arthur Reis Corona Gatt		14.12.2012	
	CASAL			
1.4.8.5.4	Americo Pretti Filho Ana Eli Tófoli	Kito	12.01.1954	
	FILHOS			
1.4.8.5.4.1	Eduardo Tofolli Pretti	Gêmeo	02.05.1990	
1.4.8.5.4.2	Raiza Tofolli Pretti	Gêmeo	02.05.1990	
	CASAL			
1.4.8.6	Orlando Pretti		15.10.1912	04.06.1986

	Giuseppina Salviato	Pina	25.09.1912	
	FILHOS			
1.4.8.6.1	Claudio Pretti			Falecido
	CASAL			
1.4.8.7	Leonilda Pretti Zanandrea Giuseppe Vicenzo Zanandrea		07.04.1914 11.07.1904	04.12.1995 21.07.1985
	FILHOS			
1.4.8.7.1	Vladimir Zanandrea			
1.4.8.7.2	Josenildo Zanandrea			
1.4.8.7.3	Antonio Carlos Zanandrea			
	CASAL			
1.4.8.7.1	Vladimir Zanandrea ?			
	FILHOS			
1.4.8.7.1.1	Sergio Zanandrea			
1.4.8.7.1.2	Marcia Zanandrea			
1.4.8.7.1.3	Suzana Zanandrea			
	CASAL			
1.4.8.7.1.1	Sergio Zanandrea ?			
	FILHOS			
1.4.8.7.1.1.1	Ingrid Zanandrea			
	?			
	CASAL			
1.4.8.7.1.2	Marcia Zanandrea ?			
	FILHOS			
1.4.8.7.1.2.1	Andressa Zanandrea			
	CASAL			
1.4.8.7.2	Josenildo Zanandrea Maria Celeste Balestrero Zanandrea		14.07.1939 13.08.1939	
	FILHOS			
1.4.8.7.2.1	Gustavo Balestrero Zanandrea		23.11.1972	
1.4.8.7.2.2	Giovanna Balestrero Zanandrea		25.11.1975	

	CASAL			
1.4.8.7.2.1	Gustavo Balestrero Zanandrea Burini		23.11.1972	
	FILHOS			
1.4.8.7.2.1.1	Vitoria Burini Zanandrea		14.07.2012	
1.4.8.7.3	Antonio Carlos Zanandrea Eliana			
	FILHOS			
1.4.8.7.3.1	Ricardo Augusto			
1.4.8.7.3.2	?			
	CASAL			
1.4.8.8	Irene Pretti Orlando Bomfim		17.06.1915 29.10.1912	
	FILHOS			
1.4.8.8.1	Homero Bomfim		04.07.1936	
1.4.8.8.2	Drasto Bomfim			
	CASAL			
1.4.8.8.1	Homero Bomfim Priscila de Faria e Souza		04.07.1936	
	CASAL			
1.4.8.8.2	Drasto Bomfim ?			

FOTOS DA FAMÍLIA PRETTI

01. A Praça de Gualtieri, cidade de origem de Luigi Preti, Emilia-Romagna, Itália. (08.11.1838 – 1920?). Sua esposa era Filomena Tagliavini, nascida em Guastala, Emilia Romagna, cidade próxima de Gualtieri. (06.01.1839 – 1896?). Luigi foi sepultado em Nova Valsugana, Santa Teresa (ES).

02. A antiga estação de Trem de Gualtieri.

03. A atual estação de Trem de Gualtieri.

04. O Sobrado de Girolamo Preti (27.09.1863 – 10.10.1943), localizado na Cabeceira de Mutum, São Roque do Canaã (ES). Casado com Cleonice Simonassi (14.09.1867 – 23.07.1908) e após ficar viúvo, casou-se com Cecília Loss (07.10.1866 – 21.01.1967).

05. Girolamo Preti (27.09.1863 – 10.10.1943) e sua segunda esposa Cecília Loss com seus filhos. Girolamo é filho mais velho de Luigi Preti e Filomena Tagliavini, tendo nascido em Gualtieri, Itália e foi sepultado em São Jacinto, São Roque do Canaã (ES). Sua primeira esposa chamava-se Cleonice Simonassi (14.09.1867 – 23.07.1908), foi sepultada em São Jacinto, São Roque do Canaã (ES). Cecília Loss (07.10.1882 – 21.01.1967) foi a sua segunda esposa, nascida em Caoria, Trento, Itália e sepultada em Colatina (ES).

06. Giuseppe Preti (08.06.1866 – 27.03.1943) e sua esposa Giuditta Dalmaschio (1866 – 19.11.1947). Giuseppe é o segundo filho de Luigi Preti e Filomena Tagliavini, nasceu em Gualtieri, Itália, e foi sepultado em Boapaba, Colatina, ES. Giuditta nasceu em Roncoferrara, Mantova, Itália.

07. Cloves Pretti (21.06.1924 – 24.11.2021), Neto de Giuseppe Preti e Giuditta Dalmaschio. Filho de Reinaldo Aurélio Pretti (22.02.1902 – 14.04.1985). Empresário, foi proprietário da Loja de Autopeças Mercedinha de Colatina. Foi sepultado em Boapaba, Colatina, ES.

08. Emma Pretti (1893 – 20.09.1932), filha de Giuseppe Preti e Giuditta Dalmaschio. Casada com Germano Aurich (1891? – Falecido). Emma foi sepultada em Boapaba, Colatina, ES ao lado do seu pai Giuseppe.

09. Cecília Loss (1866 – 19.01.1947), segunda esposa de Girolamo Preti (27.09.1863 – 10.10.1943).

10. A Família Aurich. Emma Pretti Aurich é a primeira à esquerda, sentada.

11. Lucia Anselma Pretti (27.01.1901 – Falecida), e Fioravante Marino (07.05.1897 – Falecido), seu esposo. Lucia é filha de Irmo Pretti e Selene Acerbi.

12. Irmo Marino (27.08.1921) e sua esposa Alair Bermudes. Irmo Marino é filho de Lucia Anselma Pretti (27.01.1901) e Fioravante Marino (07.05.1897). Irmo Marino é neto de Irmo Pretti (1873 – 09.12.1910) e Selene Acerbi (30.11.1878 – 23.11.1923.

13. João Luiz Pretti (08.05.1937), casado com Maria Antônia Poubel (23.05.1943). João Luiz é filho de João José Pretti (Joanin) e de Aldina Nunes Pereira. Neto de Girolamo Preti e Cleonisse Simonassi. Empresário, fundador da Viação Pretti.

14. O Sobrado construído por Henrique (Enrico) Pretti (22.05.1878 – 01.01.1923) em 1918, localizado no Rio 5 de novembro, próximo a Santo Antônio do Canaã, Santa Teresa, ES. Este casarão serviu de residência, durante muitos anos, da Família de Benjamim Bortolini e sua esposa Desolina Pretti, filha de Enrico.

15. O mesmo sobrado construído por Henrique (Enrico) Pretti, restaurado recentemente, e hoje pertencente as Famílias Bortolini/Di Francesco.

16. Henrique (Enrico) Pretti (22.05.1878 – 01.01.1923), única foto no arquivo da família, nasceu em Santa Teresa, Brasil. Filho de Luigi Pretti e de Filomena Tagliavini, casado com Thereza Ferrari. Foi comerciante no Rio 5 de novembro e possuía lotes de burro para transporte de vários tipos de materias entre Santa Leopoldina e Santa Teresa. Faleceu na Santa Casa do Rio de Janeiro e foi sepultado no cemitério São João Batista, RJ.

17. Thereza Ferrari Pretti (15.10.1879 – 06.01.1939), nascida em Sacchetta, Sustinente, Mantova. Itália. Casada com Henrique (Enrico) Pretti e filha de Evaristo Ferrari e Maria Longhi.

18. Mercedes Pretti Casotti (29.04.1916 – 20.10.2011) e sua filha Maria Tereza Pretti Casotti Rocha. Mercedes é filha de Henrique (Enrico) Pretti e Thereza Ferrari Pretti, foi casada com Mauricio Casotti.

19. Roberto (Pretti) Zanandréa (06.06.1936 – 13.11.2018), Neto de Adrasto (Drasto) Pretti e Adelina Polli. Filho de Linda Pretti (10.08.1907 – Falecida) e Pedro Zanandréa (30.08.1902 – Falecido). Roberto foi um grande médico, urologista em Vitoria. Foi casado com Ilária Rato Zanandréa.

20. As Bodas de ouro de Linda Pretti e Pedro Luiz Zanandréa. Da esquerda para a direita, Jerônimo , Roberto, Pedro Luiz Zanandréa, Linda Pretti (Esposa de Pedro Luiz Zanandréa), Maria Augusta, Oswaldo, Benito e Pedro Luiz Zanandréa Neto. Todos são filhos de Linda e Pedro Luiz Zanandréa, com exceção do penetra Pedro Luiz Zanandréa Neto, filho de Benito.

21. Alberto José Pretti (14.09.1904 – 09.06.1996), filho de Henrique (Enrico) Pretti e Thereza Ferrari Pretti. Nasceu em Rio 5 de Novembro, Santa Teresa, ES e faleceu em Vitoria, ES. Foi casado com Maria das Graças (Nenem) Miranda Rocha em 27.06.1929 no distrito de Timbuí, Fundão, ES. Alberto foi proprietário da Sapataria Avenida durante muitos anos em Colatina, ES.

22. A foto do luto pelo falecimento de Henrique (Enrico) Pretti, seus filhos em pé da esquerda para a direita, Mario Pretti, Drasto Pretti e Alberto Pretti. Sentados da esquerda para a direita, Frederico Pretti, Alfredo Pretti e Primo Pretti. 1923, Santa Teresa, ES.

23. O casamento de Desolina Pretti Bortolini (13.021912 – 29.01.2003) com Benjamim Bortolini (12.08.1909 - 12.07.1999) em 19.09.1932, em Santo Antônio do Canaã, Santa Teresa, ES. Desolina é filha de Henrique (Enrico) Pretti e Thereza Ferrari Pretti.

24. Henrique (Licote) Pretti (26.08.1924 – 10.07.2010) e sua esposa Elma Abreu Britto Pretti (17.11.1931). Henrique (Licote) é neto de Henrique (Enrico) Pretti e Thereza Ferrari Pretti. Nasceu em Santa Teresa e foi sepultado em Vitória. Foi Deputado estadual, Vice-Governador e Deputado Federal pelo Estado do Espírito Santo.

25. Drasto Pretti (14.11.1902 – (30.06.1978) e sua esposa Rosa (Rosinha) Dalla Bernardina (08.10.1906 – 16.11.1993). Drasto nasceu em Santa Teresa, ES e faleceu em Belo Horizonte, MG. Casou-se em São Roque do Canaã no dia 05.07.1930. Foi comerciante no ramo de sapatos durante muitos anos em Belo Horizonte.

26. Luiz Pretti Neto (10.12.1898 – 23.06.1980), filho de Girolamo Preti (27.09.1863 – 10.10.1943) e Cleonice Simonassi (14.09.1867 – 23.07.1908). Nasceu em São Jacinto, São Roque do Canaã, ES e faleceu em Colatina. Casou-se com Maria Caser (03.03.1902 – 11.01.2001) em 09.10.1920 no distrito de São Jacinto, São Roque do Canãa, ES.

27. Alfredo Pretti (12.08.1908 – 01.10.1970), filho de Henrique (Enrico) e Thereza Ferrari (15.10.1879 – 06.01.1939), nasceu em Rio 5 de novembro, Santa Teresa, ES, casou-se com Tercília Bortolini Pretti em 28.04.1934 em Nova Valsugana, Santa Teresa, ES. Alfredo foi comerciante durante muitos anos em Santo Antônio do Canaã, antigamente Patrimônio de Santo Antônio.

28. O Automóvel da Viúva de Henrique (Enrico) Pretti, Thereza Ferrari Pretti com várias filhas e o filho Mário Pretti ao volante.

29. Isaura Pretti Assef (19.01.1924 – 23.07.2019), casada com Albert Sebastião Assef (Falecido em 31.12.1987). Isaura é a filha caçula de Girolamo Preti e Cecília Loss).

30. O Vale do Canaãa. Santa Teresa, ES, Brasil.

01. A Praça de Gualtieri, cidade de origem de Luigi Preti, Emilia-Romagna, Itália. (08.11.1838 – 1920?). Sua esposa era Filomena Tagliavini, nascida em Guastala, Emilia Romagna, cidade próxima de Gualtieri. (06.01.1839 – 1896?). Luigi foi sepultado em Nova Valsugana, Santa Teresa (ES).

02. A antiga estação de Trem de Gualtieri.

03. A atual estação de Trem de Gualtieri.

04. O Sobrado de Girolamo Preti (27.09.1863 – 10.10.1943), localizado na Cabeceira de Mutum, São Roque do Canaã (ES). Casado com Cleonice Simonassi (14.09.1867 – 23.07.1908) e após ficar viúvo, casou-se com Cecília Loss (07.10.1866 – 21.01.1967).

05. Girolamo Preti (27.09.1863 – 10.10.1943) e sua segunda esposa Cecília Loss com seus filhos. Girolamo é filho mais velho de Luigi Preti e Filomena Tagliavini, tendo nascido em Gualtieri, Itália e foi sepultado em São Jacinto, São Roque do Canaã (ES). Sua primeira esposa chamava-se Cleonice Simonassi (14.09.1867 – 23.07.1908), foi

sepultada em São Jacinto, São Roque do Canaã (ES). Cecília Loss (07.10.1882 – 21.01.1967) foi a sua segunda esposa, nascida em Caoria, Trento, Itália e sepultada em Colatina (ES).

06. Giuseppe Preti (08.06.1866 – 27.03.1943) e sua esposa Giuditta Dalmaschio (1866 – 19.11.1947). Giuseppe é o segundo filho de Luigi Preti e Filomena Tagliavini, nasceu em Gualtieri, Itália, e foi sepultado em Boapaba, Colatina, ES. Giuditta nasceu em Roncoferrara, Mantova, Itália.

07. Cloves Pretti (21.06.1924 – 24.11.2021), Neto de Giuseppe Preti e Giuditta Dalmaschio. Filho de Reinaldo Aurélio Pretti (22.02.1902 – 14.04.1985). Empresário, foi proprietário da Loja de Autopeças Mercedinha de Colatina. Foi sepultado em Boapaba, Colatina, ES.

08. Emma Pretti (1893 – 20.09.1932), filha de Giuseppe Preti e Giuditta Dalmaschio. Casada com Germano Aurich (1891? – Falecido). Emma foi sepultada em Boapaba, Colatina, ES ao lado do seu pai Giuseppe.

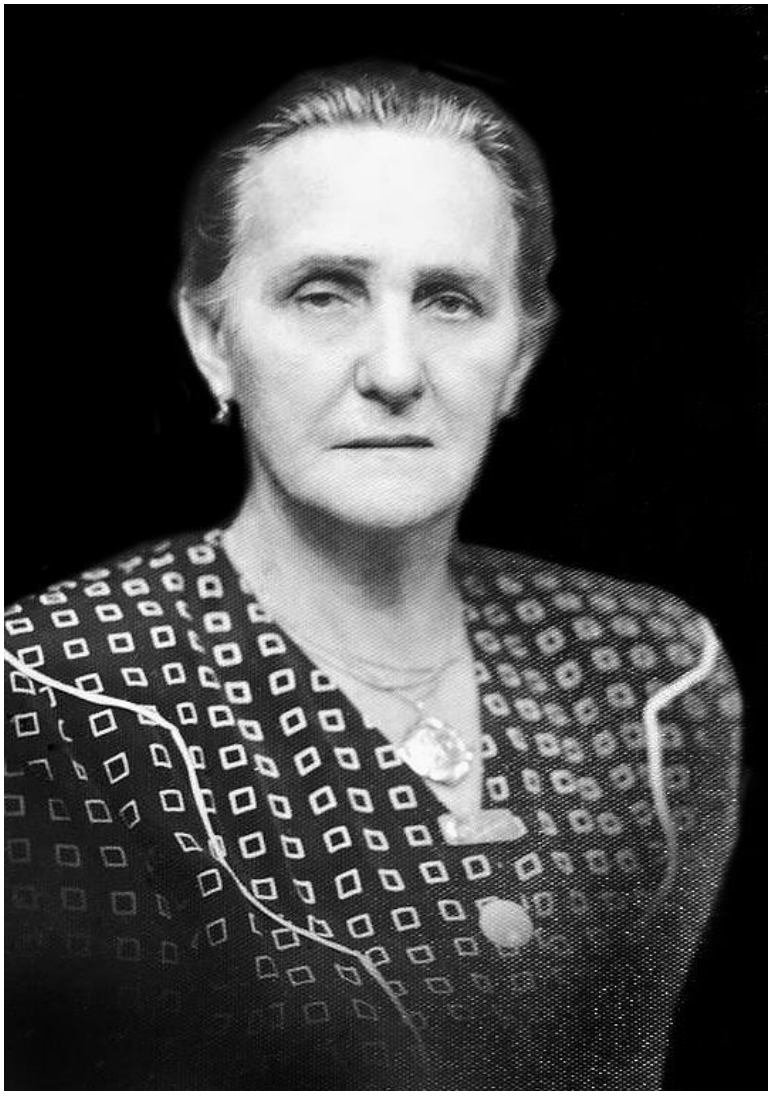

09. Cecília Loss (1866 – 19.01.1947), segunda esposa de Girolamo Preti (27.09.1863 – 10.10.1943).

10. A Família Aurich. Emma Pretti Aurich é a primeira à esquerda, sentada.

11. Lucia Anselma Pretti (27.01.1901 – Falecida), e Fioravante Marino (07.05.1897 – Falecido), seu esposo. Lucia é filha de Irmo Pretti e Selene Acerbi.

12. Alair Bermudes e seu esposo Irmo Marino (27.08.1921 – Falecido). Irmo Marino é filho de Lucia Anselma Pretti e Fioravante Marino. Seus avós são Irmo Pretti (1873 – 09.12.1910) e Selene Acerbi (30.11.1878 – 23.11.1923)

13. Isaura Pretti Assef (19.01.1924 – 23.07.2019), casada com Albert Sebastião Assef (Falecido em 31.12.1987). Isaura é a filha caçula de Girolamo Preti e Cecília Loss).

14. João Luiz Pretti (08.05.1937), casado com Maria Antônia Poubel (23.05.1943). João Luiz é filho de João José Pretti (Joanin) (21.12.1900 – 18.08.1953) e de Aldina Nunes Pereira (12.10.1906 – 17.08.1991). Neto de Girolamo Preti e Cleonisse Simonassi. Empresário, fundador da Viação Pretti.

15. O Sobrado construído por Henrique (Enrico) Pretti (22.05.1878 – 01.01.1923) em 1918, localizado no Rio 5 de novembro, próximo a Santo Antônio do Canaã, Santa Teresa, ES. Este casarão serviu de residência, durante muitos anos, da Família de Benjamim Bortolini e sua esposa Desolina Pretti, filha de Enrico.

16. O mesmo sobrado construído por Henrique (Enrico) Pretti, restaurado recentemente, e hoje pertencente as Famílias Bortolini/Di Francesco.

17. Henrique (Enrico) Pretti (22.05.1878 – 01.01.1923), única foto no arquivo da família, nasceu em Santa Teresa, Brasil. Filho de Luigi Pretti e de Filomena Tagliavini, casado com Thereza Ferrari. Foi comerciante no Rio 5 de novembro e possuía lotes de burro para transporte de vários tipos de materias entre Santa Leopoldina e Santa Teresa. Faleceu na Santa Casa do Rio de Janeiro e foi sepultado no cemitério São João Batista, RJ.

18. Thereza Ferrari Pretti (15.10.1879 – 06.01.1939), nascida em Sacchetta, Sustinente, Mantova. Itália. Casada com Henrique (Enrico) Pretti e filha de Evaristo Ferrari e Maria Longhi.

19. Mercedes Pretti Casotti (29.04.1916 – 20.10.2011) e sua filha Maria Tereza Pretti Casotti Rocha. Mercedes é filha de Henrique (Enrico) Pretti e Thereza Ferrari Pretti, foi casada com Mauricio Casotti.

20. Roberto (Pretti) Zanandréa (06.06.1936 – 13.11.2018), Neto de Adrasto (Drasto) Pretti e Adelina Polli. Filho de Linda Pretti (10.08.1907 – Falecida) e Pedro Zanandréa (30.08.1902 – Falecido). Roberto foi um grande médico, urologista em Vitória. Foi casado com Ilária Rato Zanandréa.

21. As Bodas de ouro de Linda Pretti e Pedro Luiz Zanandréa. Da esquerda para a direita, Jerônimo , Roberto, Pedro Luiz Zanandréa, Linda Pretti (Esposa de Pedro Luiz Zanandréa), Maria Augusta, Oswaldo, Benito e Pedro Luiz Zanandréa Neto. Todos são filhos de Linda e Pedro Luiz Zanandréa, com exceção do penetra Pedro Luiz Zanandréa Neto, filho de Benito.

22. Iberto José Pretti (14.09.1904 – 09.06.1996), filho de Henrique (Enrico) Pretti e Thereza Ferrari Pretti. Nasceu em Rio 5 de Novembro, Santa Teresa, ES e faleceu em Vitoria, ES. Foi casado com Maria das Graças (Nenem) Miranda Rocha em 27.06.1929 no distrito de Timbuí, Fundão, ES. Alberto foi proprietário da Sapataria Avenida durante muitos anos em Colatina, ES.

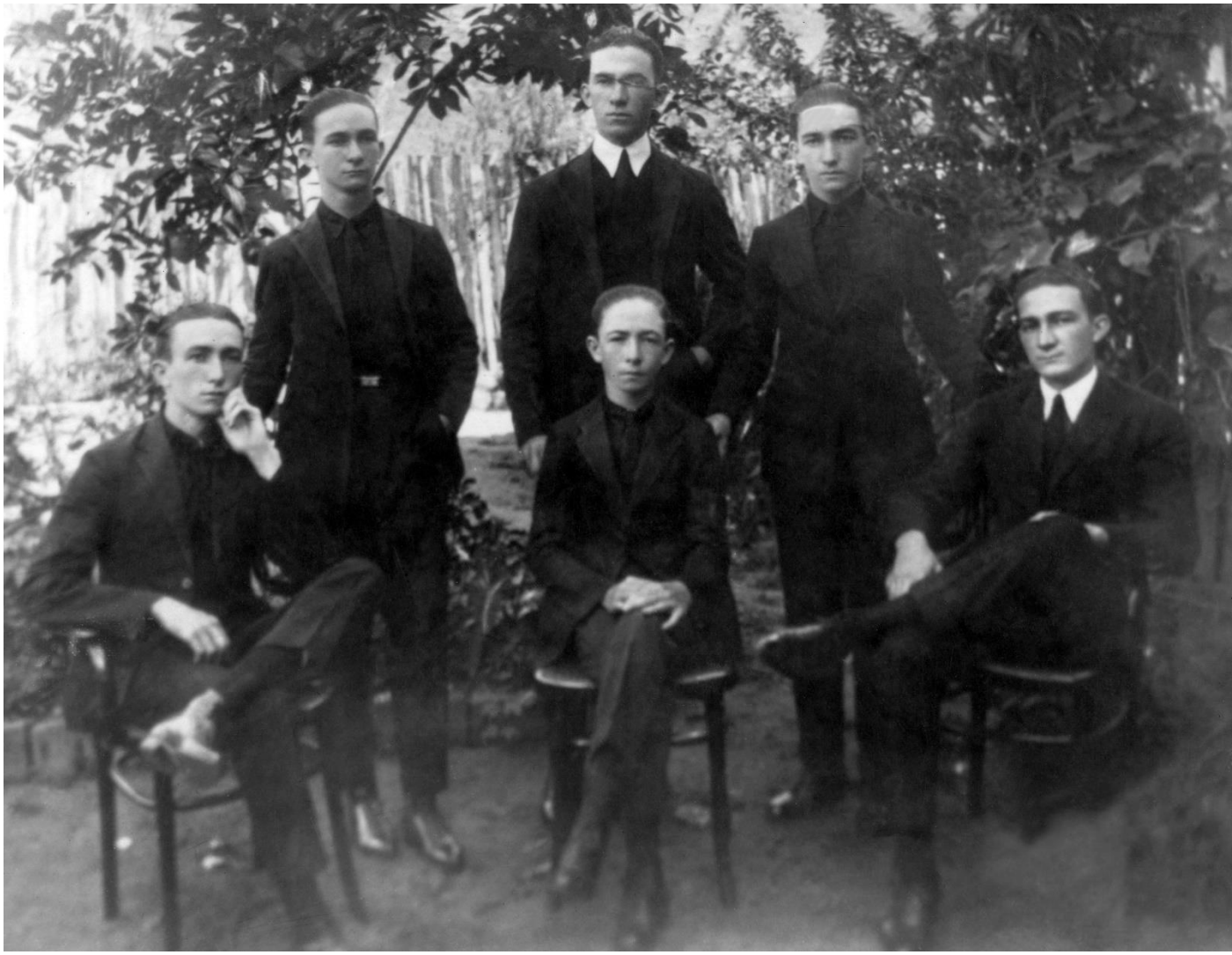

23. A foto do luto pelo falecimento de Henrique (Enrico) Pretti, seus filhos em pé da esquerda para a direita, Mario Pretti, Drasto Pretti e Alberto Pretti. Sentados da esquerda para a direita, Frederico Pretti, Alfredo Pretti e Primo Pretti. 1923, Santa Teresa, ES.

24. O casamento de Desolina Pretti (13.02.1912 – 29.01.2003) com Benjamim Bortolini (12.08.1909 – 12.07.1999). Desolina é filha de Henrique (Enrico) Pretti e Thereza Ferrari Pretti. O casamento ocorreu em 19.09.1932, em Santo Antônio do Canaã, Santa Teresa, ES.

25. Henrique (Licote) Pretti (26.08.1924 – 10.07.2010) e sua esposa Elma Abreu Britto Pretti (17.11.1931). Henrique (Licote) é neto de Henrique (Enrico) Pretti e Thereza Ferrari Pretti. Nasceu em Santa Teresa e

foi sepultado em Vitória. Foi Deputado estadual, Vice-Governador e Deputado Federal pelo Estado do Espírito Santo.

26. Drasto Pretti (14.11.1902 – 30.06.1978) e sua esposa Rosa (Rosinha) Dalla Bernardina (08.10.1906 – 16.11.1993). Drasto nasceu em Santa Teresa, ES e faleceu em Belo Horizonte, MG. Casou-se em São Roque do Canaã no dia 05.07.1930. Foi comerciante no ramo de sapatos durante muitos anos em Belo Horizonte.

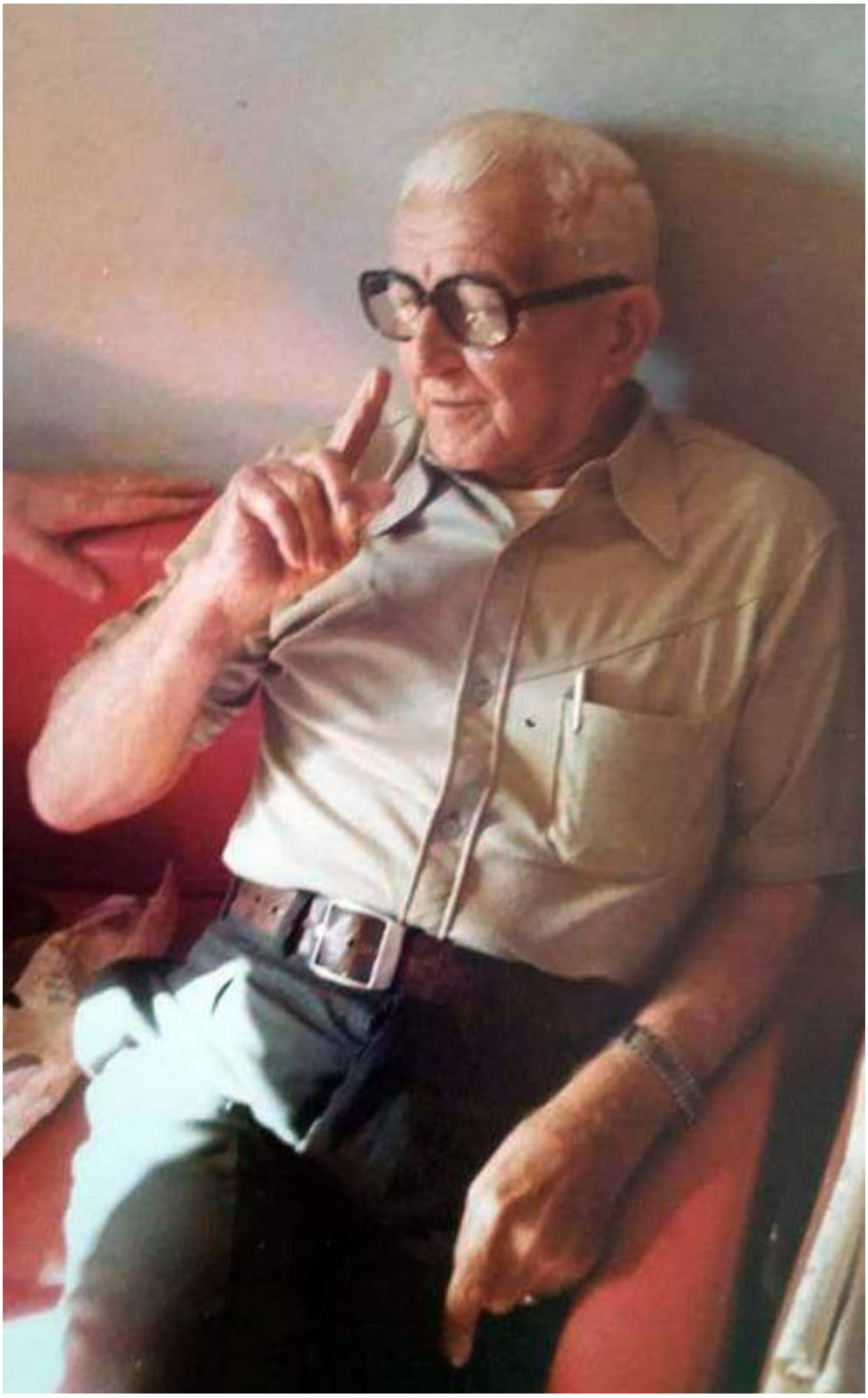

27. Luiz Pretti Neto (10.12.1898 – 23.06.1980), filho de Girolamo Preti (27.09.1863 – 10.10.1943) e Cleonice Simonassi (14.09.1867 – 23.07.1908). Nasceu em São Jacinto, São Roque do Canaã, ES e faleceu em Colatina. Casou-se com Maria Caser (03.03.1898 – 11.01.2001) em 09.10.1920 no distrito de São Jacinto, São Roque do Canaã, santa Teresa, ES.

28. Alfredo Pretti (12.08.1908 – 01.10.1970), filho de Henrique (Enrico) e Thereza Ferrari (15.10.1879 – 06.01.1939), nasceu em Rio 5 de novembro, Santa Teresa, ES, casou-se com Tercília Bortolini Pretti em 28.04.1934 em Nova Valsugana, Santa Teresa, ES. Alfredo foi comerciante durante muitos anos em Santo Antônio do Canaã, antigamente Patrimônio de Santo Antônio, Santa Teresa. Faleceu em Vitória e foi sepultado no cemitério de Santo Antonio.

29. Pedro Nelson Pretti (28.06.1934 – 19.01.2021), Nasceu em Santa Teresa, ES, casado com Nilza de Moraes Pretti, grande médico ortopedista, foi sepultado no cemitério de Santo Antônio, Vitória.

30. A Viúva de Henrique (Enrico) Pretti, Thereza Ferrari Pretti com suas filhas e o filho Mário Pretti ao volante do automóvel conversível

31. O Vale do Canaã – Santa Teresa – Espírito Santo – Brasil